TesiSystem

Soluzioni prefabbricate

GRUPPO GRIGOLIN

CONSERVARE IL PASSATO, COSTRUIRE IL FUTURO

TesiSystem
Soluzioni prefabbricate

TesiSystem fa parte del Gruppo Grigolin che, da oltre 50 anni, rappresenta la storia e il futuro dell'edilizia in Italia. Leader nel settore dei materiali per le costruzioni grazie alla presenza diffusa e radicata sul territorio, il Gruppo Grigolin offre prodotti innovativi e di qualità fornendo soluzioni e applicazioni integrate per la building community. Il Gruppo, composto da un insieme di aziende ognuna specializzata nel proprio settore, garantisce una competenza a 360° agli operatori del mercato.

Grigolin evoluzioni costruttive · SuperBeton Calcestruzzi e Asfalti · TesiSystem Soluzioni prefabbricate · Brussi 1894 Impresa di Costruzioni

Immobiliari Gruppo Grigolin – Mercatelle · Gerbina · Quadrifoglio · Nuova Garden – · Ferrobeton Acciaio per cemento armato · ICS · MCV marmi e calcari per l'edilizia · ICG Inerti & Conglomerati

www.gruppogrigolin.it

TesiSystem
Soluzioni prefabbricate

CAPACITÀ PRODUTTIVA INDUSTRIALE UNITA ALLA PASSIONE PER LA CURA DEI DETTAGLI

Un'azienda dinamica che utilizza tecnologie e sistemi innovativi per realizzare prefabbricati in calcestruzzo, impiegando la migliore qualità possibile, per offrire soluzioni che soddisfino ogni committente. La pluriennale esperienza nel settore - dagli anni '70 come "SKAUT prefabbricati" e dal 1997 con l'attuale denominazione - i tre stabilimenti produttivi, la selezione dei materiali, la ricerca continua, il controllo a 360° e le innumerevoli referenze acquisite sono la migliore garanzia di sicurezza e competitività.

Questa pubblicazione raccoglie alcuni dei lavori più significativi degli ultimi anni, nei quali meglio viene rappresentata la volontà di TesiSystem di mettere al primo posto la soddisfazione del cliente, ricercando il modo più efficace per adattare le soluzioni alle specifiche esigenze di ogni progetto.

A Sede e stabilimento di Casale sul Sile (TV)
B Stabilimento di Nervesa della Battaglia (TV)
C Stabilimento di Castelbelforte (MN)

SELEZIONE DELLE PRINCIPALI REALIZZAZIONI:

POLO LOGISTICO pag. 2
AGRICOLA BRUNO pag. 4
ZEROCENTER pag. 8
IL TULIPANO pag. 10
NERI MOTORI pag. 12
LUCIANO ZONTA pag. 14
HAUSBRANDT pag. 18
C.C.T. INOX pag. 22
IPERSPAK pag. 26
CARAVELLE pag. 28
DOLCIFICIO GIESSE pag. 32
CASAGRANDE ELETTROCOSTRUZIONI pag. 36
RONCHI MARIO pag. 40
AIRCOM pag. 42
GD DORIGO pag. 46
GRUPPO VEGA pag. 50
PIOVAN GROUP pag. 54
FRIUL INTAGLI pag. 58
VIMI FASTENERS pag. 62
CAZZIN pag. 64
KAITEK pag. 66
SIMEX pag. 70
VETROMECCANICA pag. 74
CENTRO CONGRESSI PADOVA pag. 76

Castagnaro (VR)

POLO LOGISTICO

Le soluzioni TesiSystem sono state scelte per la realizzazione del nuovo polo logistico di un'azienda leader nel settore della moda.

TesiSystem ha fornito tutti gli elementi strutturali prefabbricati in calcestruzzo, i pannelli di tamponamento con finitura in graniglia di marmo lavata ed il manto di copertura.

SETTORE: LOGISTICO

IMPRESA COSTRUTTRICE: SO.VE.CO. S.R.L.

TECNOLOGIA: V-SYSTEM CON COPPELLA CLS

SUPERFICIE: 15.800 m² totale

ALTEZZA: 10,50 m

TERMINE LAVORI: 2011

Vallese di Oppeano (VR)

AGRICOLA BRUNO

L'Azienda Agricola Bruno nasce nel 1978 ed è specializzata nell'esportazione di frutta; esporta in gran parte d'Europa e fornisce molte delle più importanti catene della GDO italiana.

Per la realizzazione della nuova sede produttiva e di stoccaggio, TesiSystem ha fornito ed installato tutti gli elementi strutturali prefabbricati in calcestruzzo, i pannelli di tamponamento con finitura liscia da fondo cassero ed il manto di copertura.

SETTORE: AGRICOLTURA

PROGETTISTA: studio AMADIO

TECNOLOGIA: ALAR CON COPPELLA SANDWICH

SUPERFICIE: 3.500 m² totale - 750 m² impalcato

ALTEZZA: 9,00 m

TERMINE LAVORI: 2013

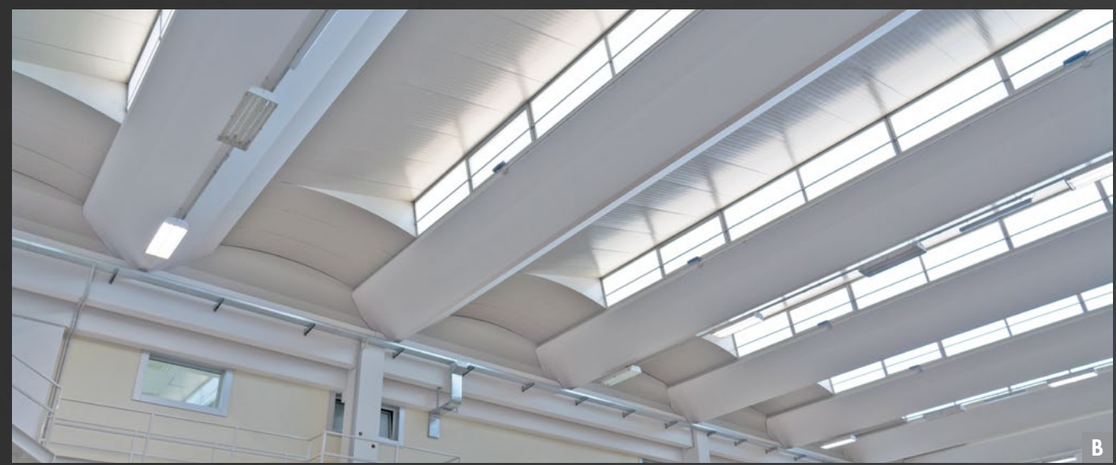

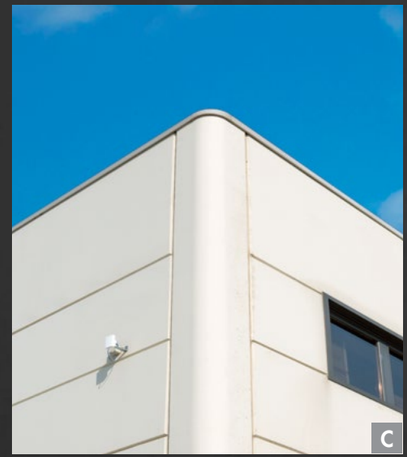

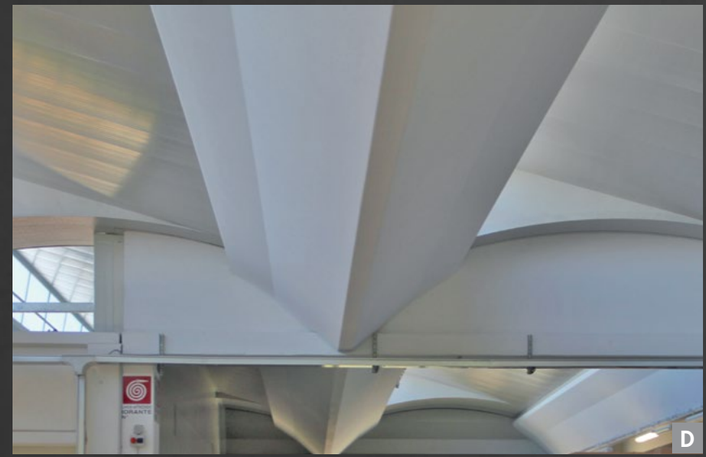

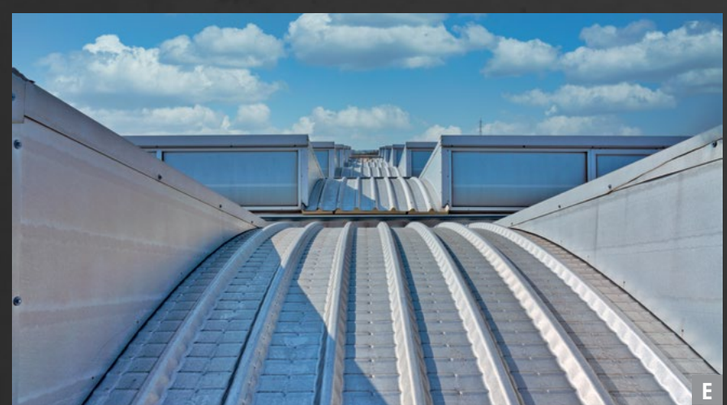

A Copertura vista superiore

B Travi Alar coppella sandwich

C Pannello d'angolo

D Trave sovrasporgente

E Dettaglio pannello sandwich

F Sezione longitudinale

G Pianta pilastri

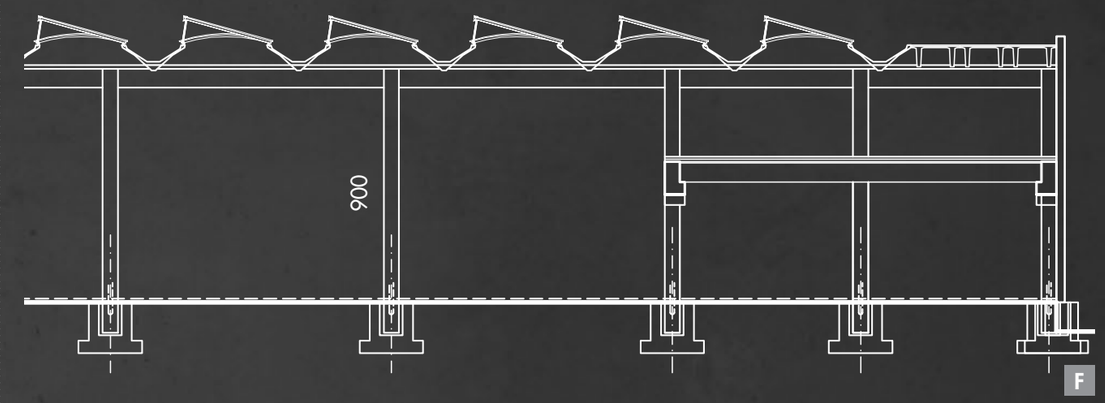

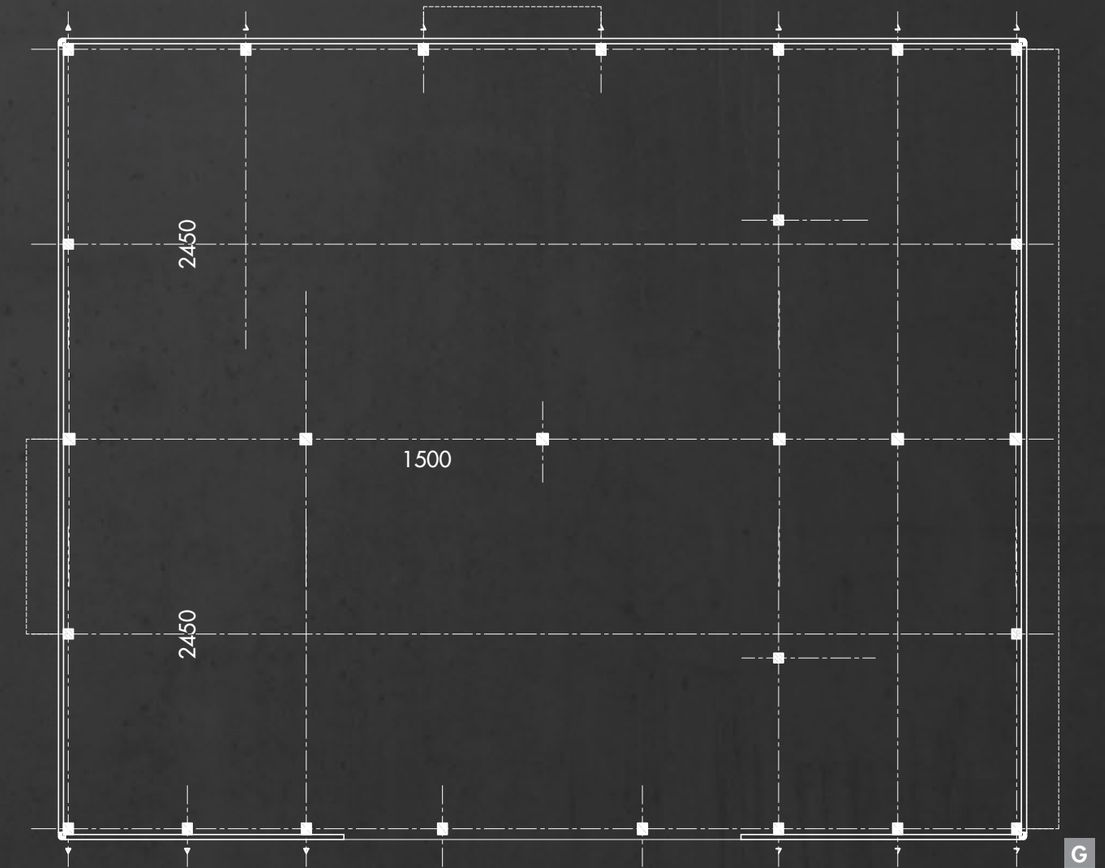

Zero Branco (TV)

ZERO CENTER

Lo Zero Center è la nuova area shopping di Zero Branco che conta oltre 25 attività commerciali di diverso tipo.

TesiSystem ha fornito tutti gli elementi strutturali prefabbricati in calcestruzzo, i pannelli di tamponamento con finitura liscia da fondo cassero ed il manto di copertura.

SETTORE: COMMERCIALE

COMMITTENTE: SOLUTION REAL ESTATE S.P.A.

TECNOLOGIA: TEGOLO TT CON LUCERNARI ZENITALI

SUPERFICIE: 24.000 m² totale

ALTEZZA: 5,50 m

TERMINE LAVORI: 2013

Oderzo (TV)

IL TULIPANO

Il Tulipano, marchio del gruppo Vega, è una catena di negozi specializzata nei prodotti per la cosmesi e per la pulizia della casa, presente in Veneto e Friuli Venezia Giulia con 26 punti vendita.

TesiSystem ha fornito tutti gli elementi strutturali prefabbricati in calcestruzzo ed i pannelli di tamponamento con finitura liscia da fondo cassero con colorazione in pasta mediante ossido.

SETTORE: COMMERCIALE

IMPRESA COSTRUTTRICE: SETTEN GENESIO S.P.A.

TECNOLOGIA: TEGOLO TT

SUPERFICIE: 2.500 m² totale di cui 1.610 m² di solaio TT

ALTEZZA: 9,00 m

TERMINE LAVORI: 2014

San Giovanni in Persiceto (BO)

NERI MOTORI

Neri Motori, da oltre 70 anni, è un'azienda specializzata nella progettazione e produzione di motori elettrici asincroni per varie applicazioni e settori industriali.

Per la costruzione del nuovo capannone ad uso produttivo, TesiSystem ha fornito tutti gli elementi strutturali prefabbricati in calcestruzzo, i pannelli di tamponamento con finitura in graniglia di marmo sabbiata ed il manto di copertura.

SETTORE: INDUSTRIA

PROGETTISTA: ing. MASSIMO BERGONZONI

TECNOLOGIA: TEGOLO TT

SUPERFICIE: 1.900 m² totale - 190 m² impalcato

ALTEZZE: 9,50 - 11,00 m

TERMINE LAVORI: 2014

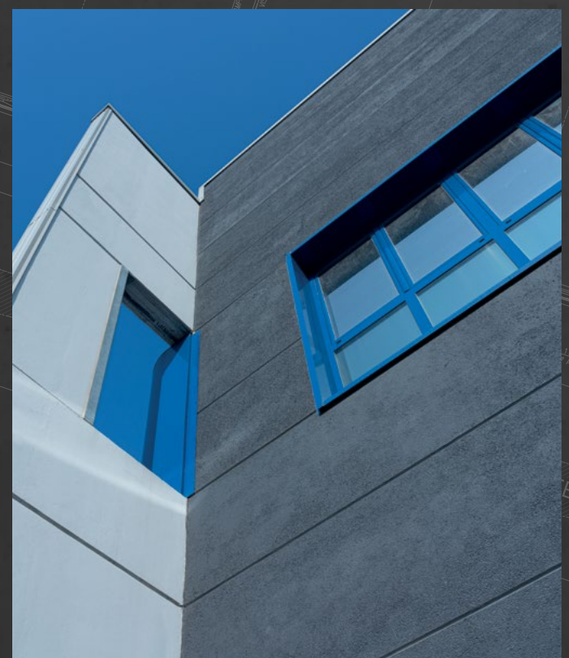

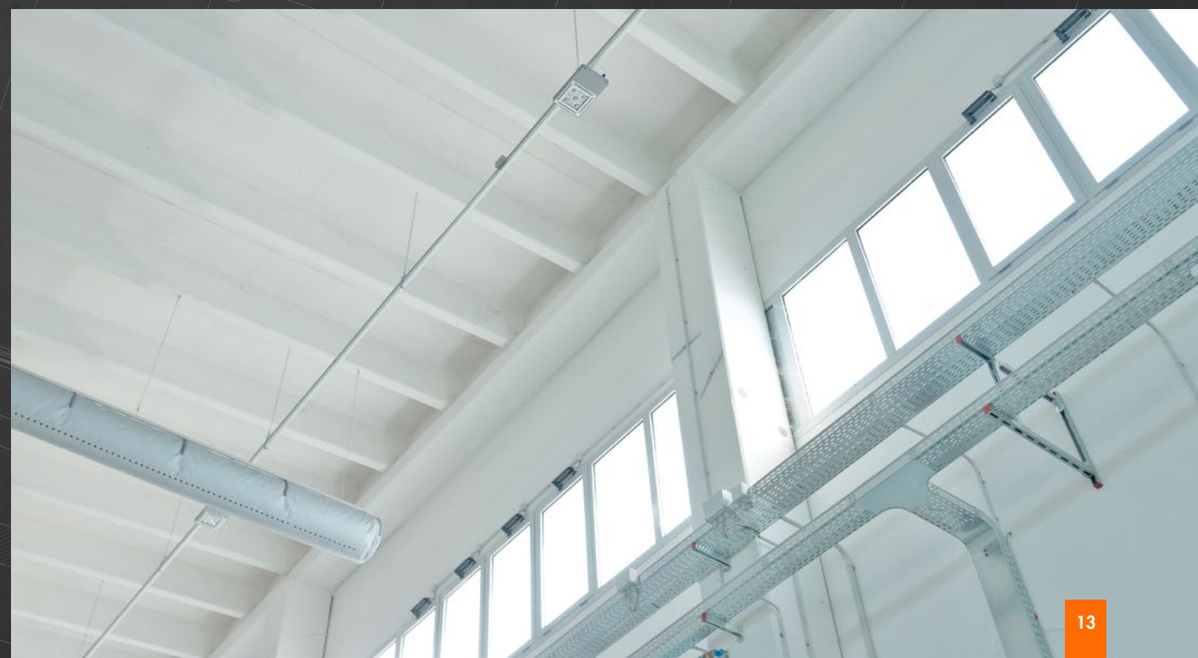

Tezze sul Brenta (VI)

LUCIANO ZONTA

Luciano Zonta è una realtà industriale tra le più significative del settore dell'arredamento internazionale e nasce nella metà degli anni '70.

Per la costruzione del nuovo polo produttivo, TesiSystem ha fornito tutti gli elementi strutturali prefabbricati in calcestruzzo, i pannelli di tamponamento con finitura personalizzata mediante l'uso di matrice ed il manto di copertura.

SETTORE: INDUSTRIA

PROGETTISTA: studio LUCADELLO E STOCCO

TECNOLOGIA: V-SYSTEM CON COPPELLA CLS

SUPERFICIE: 14.100 m²

ALTEZZA: 9,00 m

TERMINE LAVORI: 2015

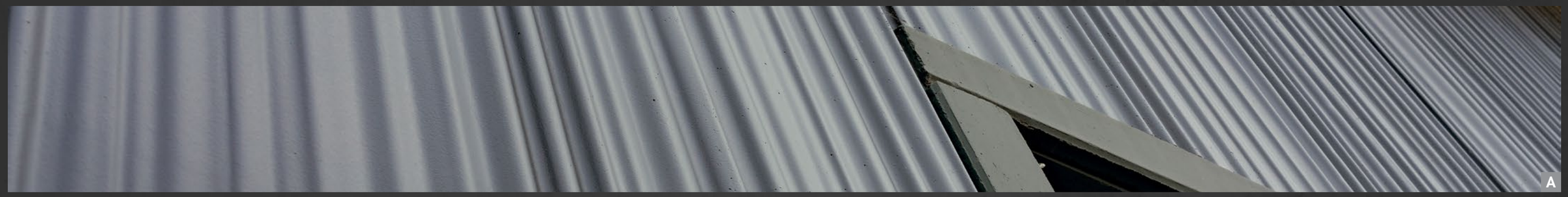

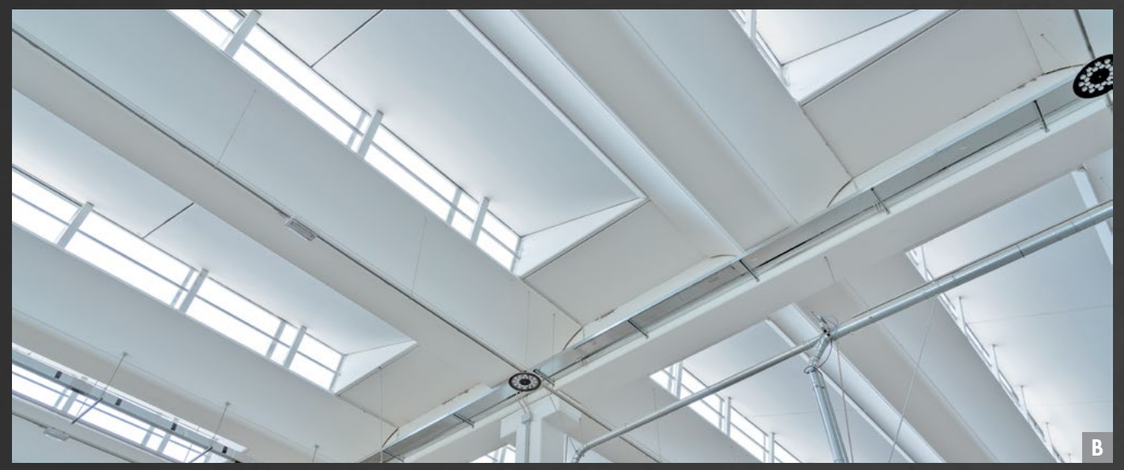

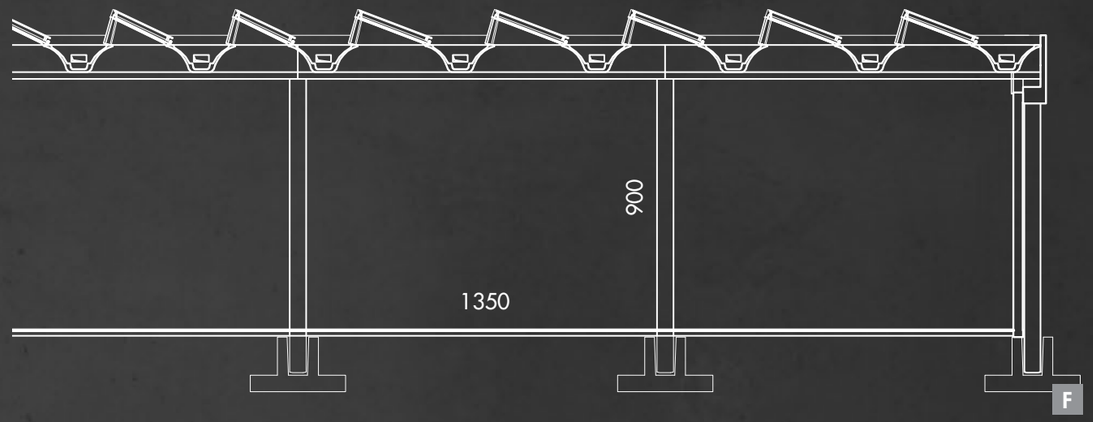

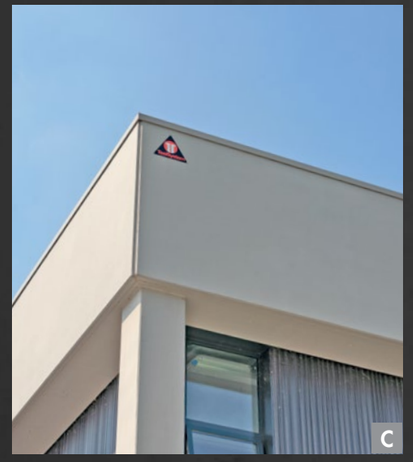

A Pannello con matrice

B V-System con coppella CLS

C Vetta perimetrale

D Vista copertura superiore

E Dettaglio di facciata

F Sezione trasversale

G Pianta pilastri

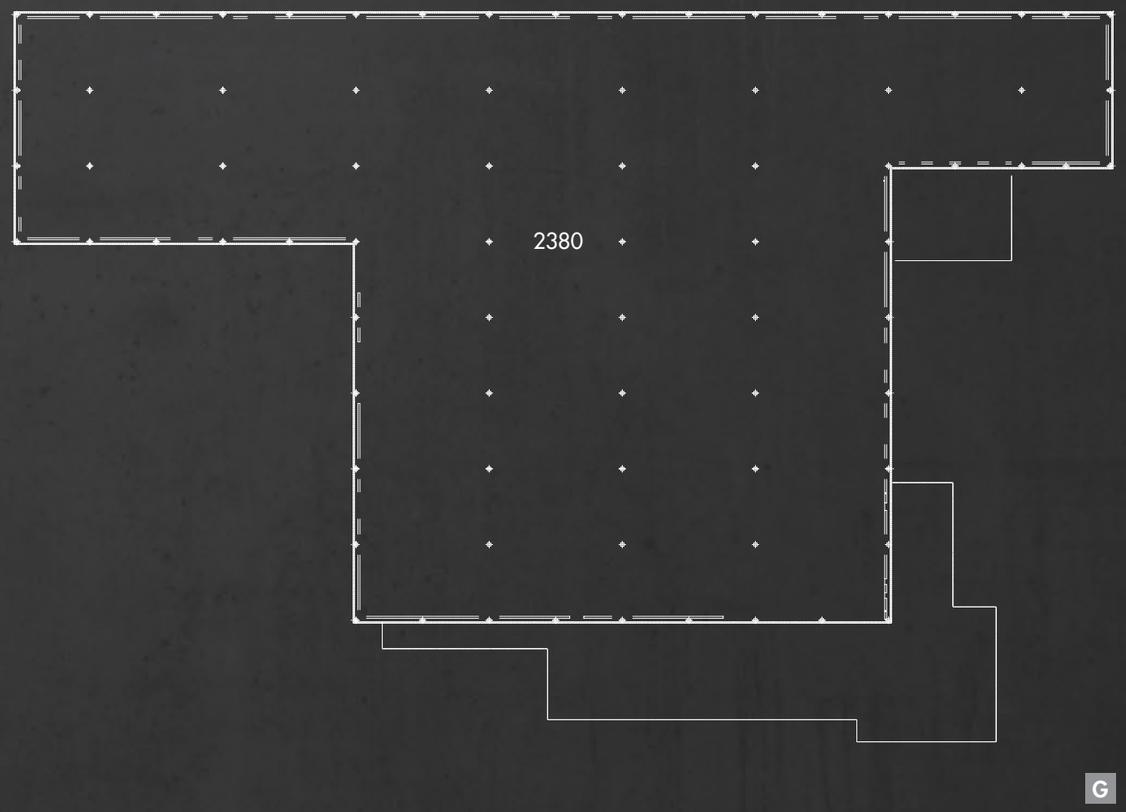

Nervesa della Battaglia (TV)

HAUSBRANDT

Da oltre un secolo Hausbrandt è sinonimo di caffè nel mondo, esporta in oltre 90 Paesi ed è presente nelle caffetterie più prestigiose.

Per la costruzione del nuovo polo logistico, TesiSystem ha fornito tutti gli elementi strutturali prefabbricati in calcestruzzo, i pannelli di tamponamento con finitura personalizzata mediante l'uso di matrice (compresa la personalizzazione mediante l'inserimento del logo aziendale), il manto di copertura con predisposizione per l'installazione dell'impianto fotovoltaico.

SETTORE: LOGISTICA

PROGETTISTA: studio PIO&TITO TOSO

TECNOLOGIA: V-SYSTEM CON COPPELLA CLS

SUPERFICIE: 4.950 m² totale - 600 m² impalcato

ALTEZZA: 9,00 m

TERMINE LAVORI: 2016

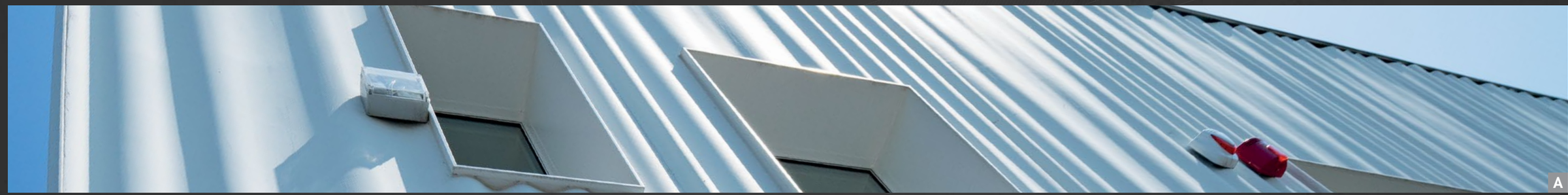

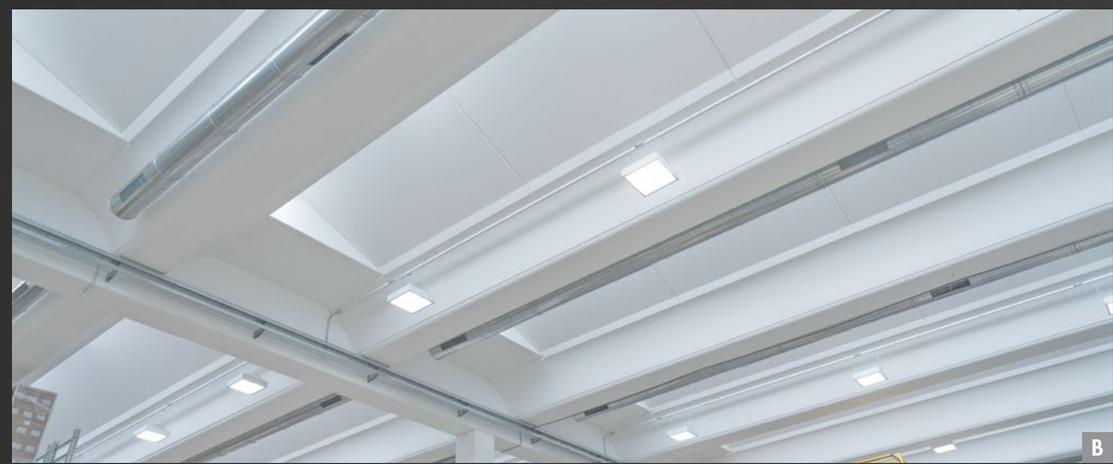

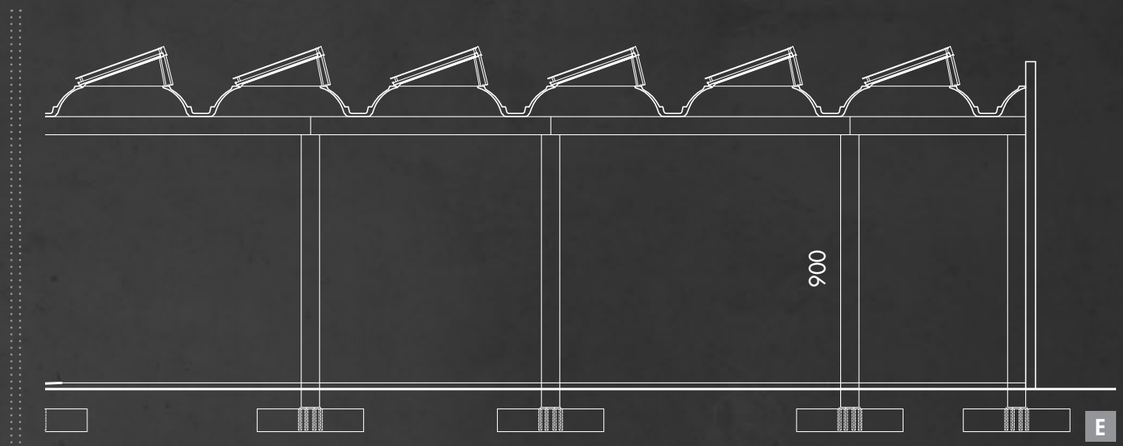

A Pannelli con matrice

B V-System con coppella CLS

C Dettaglio di copertura

D Timpano in CLS

E Sezione longitudinale

F Pianta pilastri

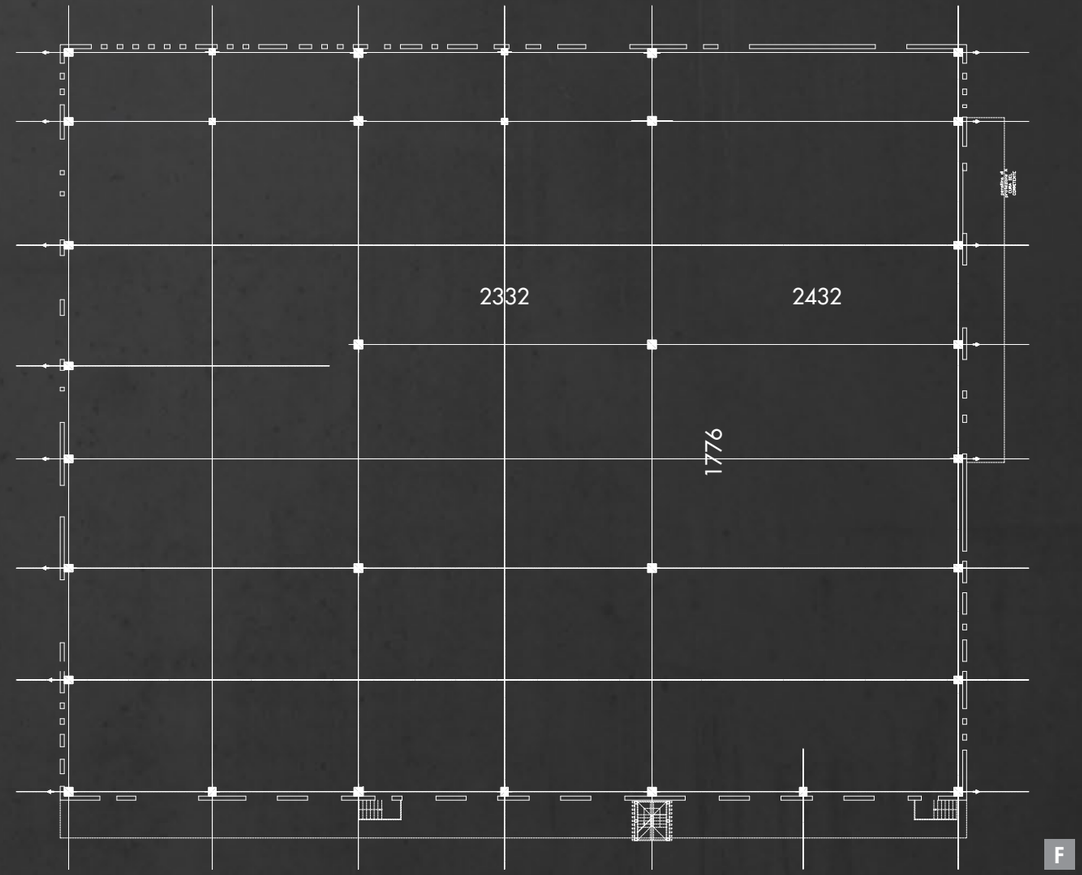

Canegrate (MI)

C.C.T. INOX

C.C.T. Inox è un'azienda specializzata nel settore della produzione di tubi in acciaio inossidabile dal 1996.

Per la costruzione del nuovo polo industriale, TesiSystem ha fornito tutti gli elementi strutturali prefabbricati in calcestruzzo, i pannelli di tamponamento con finitura in graniglia di marmo bocciardata ed il manto di copertura con la predisposizione per l'installazione dell'impianto fotovoltaico.

SETTORE: INDUSTRIA

PROGETTISTA: GENERAL PLANNING S.R.L.

TECNOLOGIA: V-SYSTEM CON COPPELLA CLS

SUPERFICIE: 2.800 m² totale - 1.450 m² impalcato

ALTEZZA: 7,35 m

TERMINE LAVORI: 2016

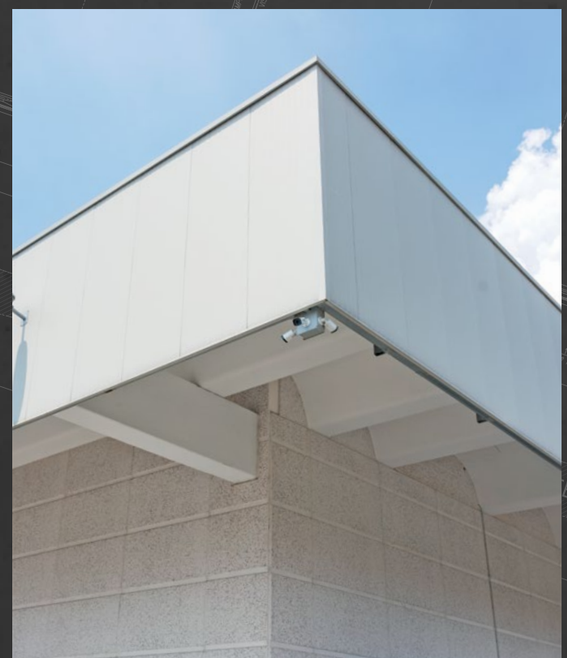

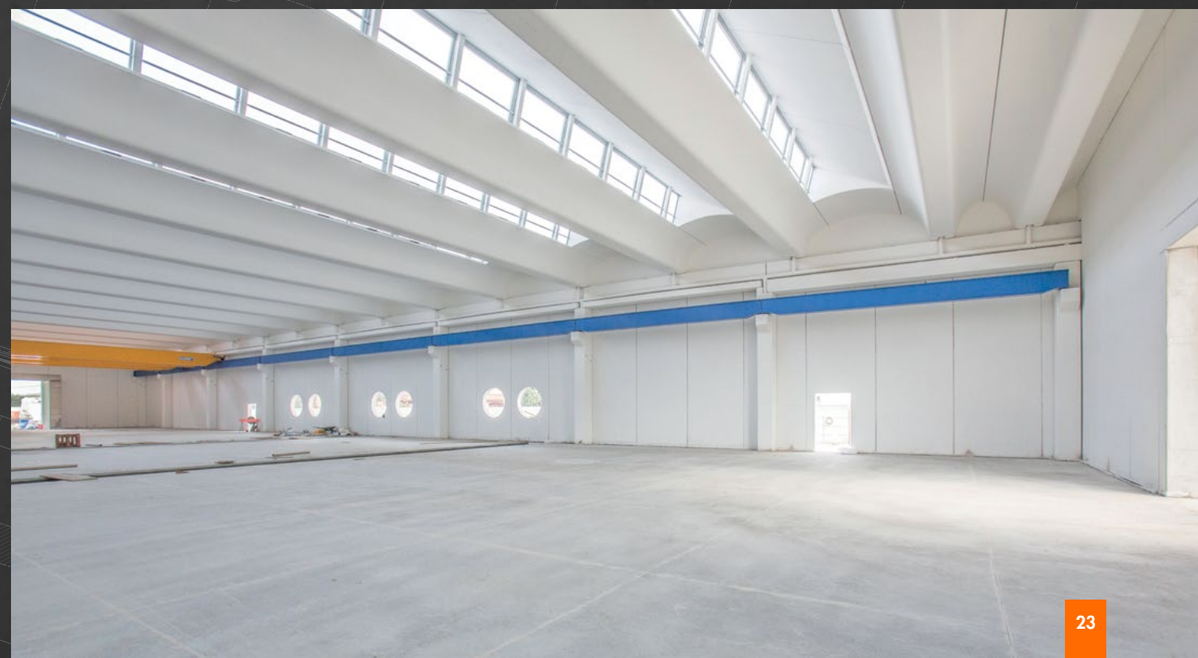

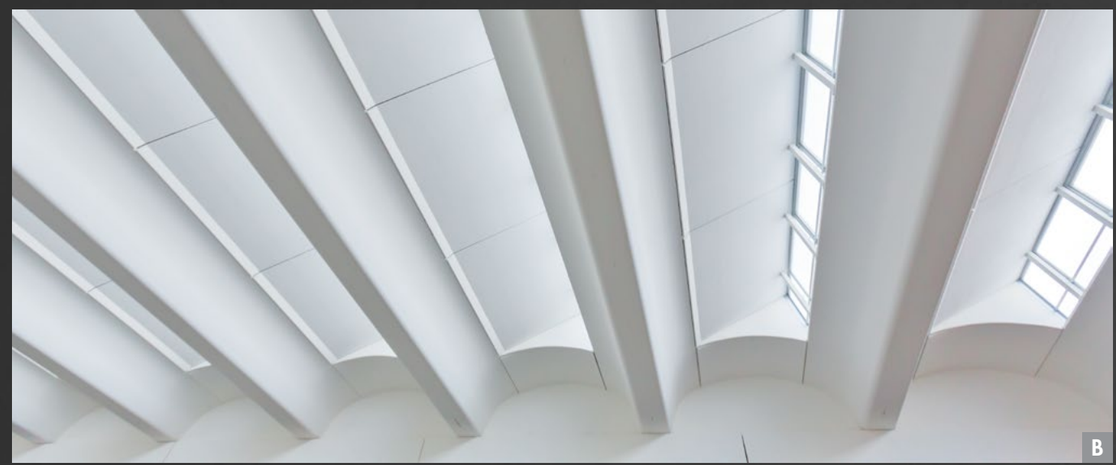

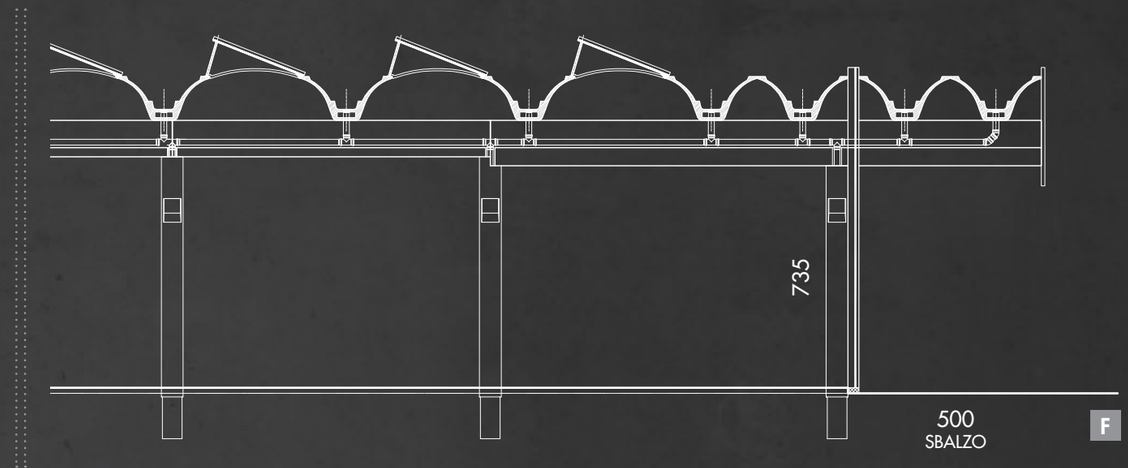

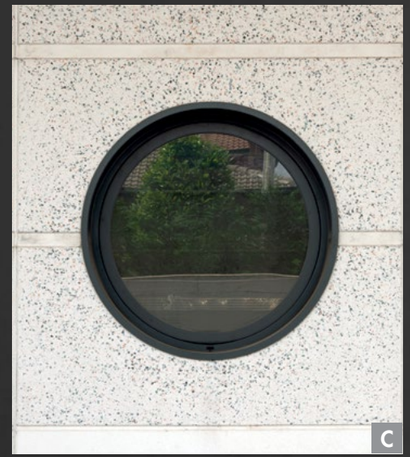

A Graniglia martellinata

B V-System con coppella CLS

C Finestre circolari

D Particolare d'angolo

E Struttura a sbalzo

F Sezione longitudinale

G Pianta pilastri

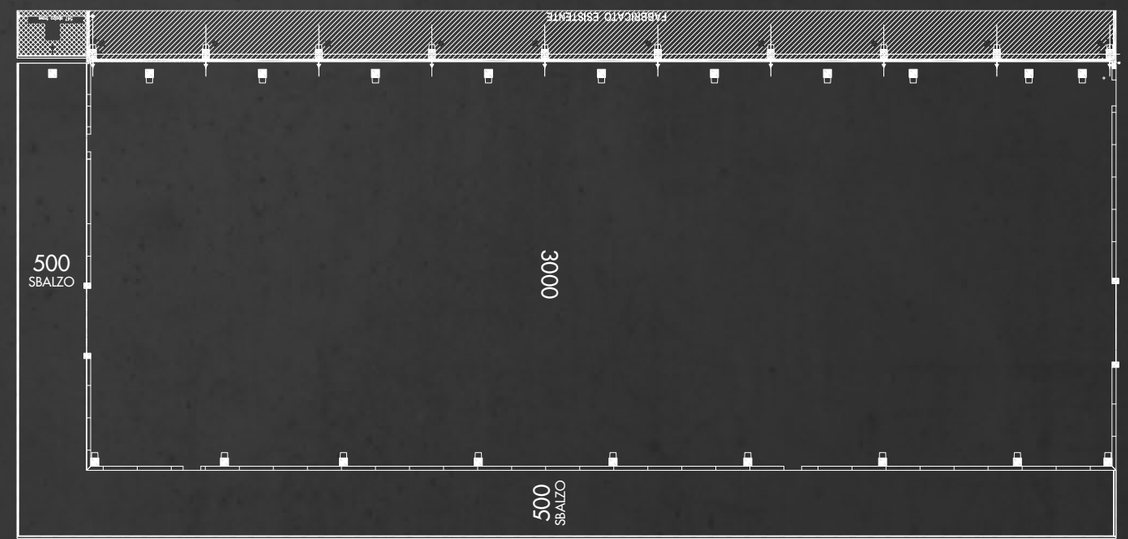

Giavera del Montello (TV)

IPER SPAK

Iper Spak è un marchio del gruppo Vega, realtà del commercio associato della Distribuzione Organizzata, che opera nel Veneto e nel Friuli-Venezia Giulia con una rete di oltre 300 punti vendita.

Per la realizzazione del nuovo spazio commerciale di Giavera del Montello (TV), TesiSystem ha fornito tutti gli elementi strutturali prefabbricati in calcestruzzo, i pannelli di tamponamento con finitura liscia da fondo cassero ed il manto di copertura.

SETTORE: COMMERCIALE

COMMITTENTE: SUPERBETON S.P.A. - VITTORIA INVESTIMENTI S.R.L.

TECNOLOGIA: TEGOLO TT

SUPERFICIE: 2.200 m² totale

ALTEZZA: 6,5 m

TERMINE LAVORI: 2017

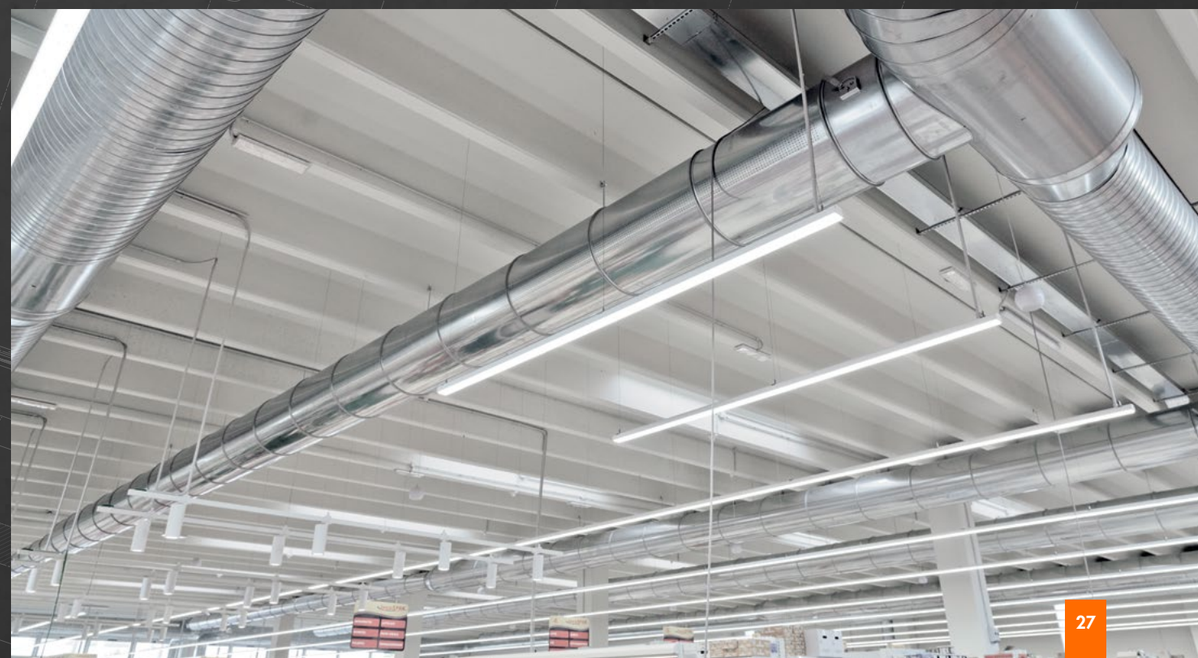

Noventana (PD)

CARAVELLE

Il Calzaturificio Caravelle opera dal 1962 ed ha una fama riconosciuta in tutto il mondo per la qualità delle sue calzature.

Per la costruzione del nuovo sito produttivo, TesiSystem ha fornito tutti gli elementi strutturali prefabbricati in calcestruzzo, i pannelli di tamponamento con finitura liscia da fondo cassero con finte fughe ed il manto di copertura.

SETTORE: INDUSTRIA

PROGETTISTA: arch. ANTENORE QUAGLIO

TECNOLOGIA: SYNTESI

SUPERFICIE: 2.370 m² totale - 254 m² impalcato

ALTEZZA: 4,60 m

TERMINE LAVORI: 2017

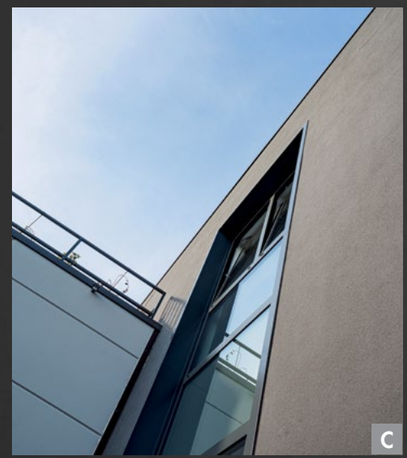

A Vista di insieme

B Facciata ovest

C Dettaglio di facciata

D Pannelli lisci con finte fughe

E Facciata con portali in CA

F Sezione longitudinale

G Pianta pilastri

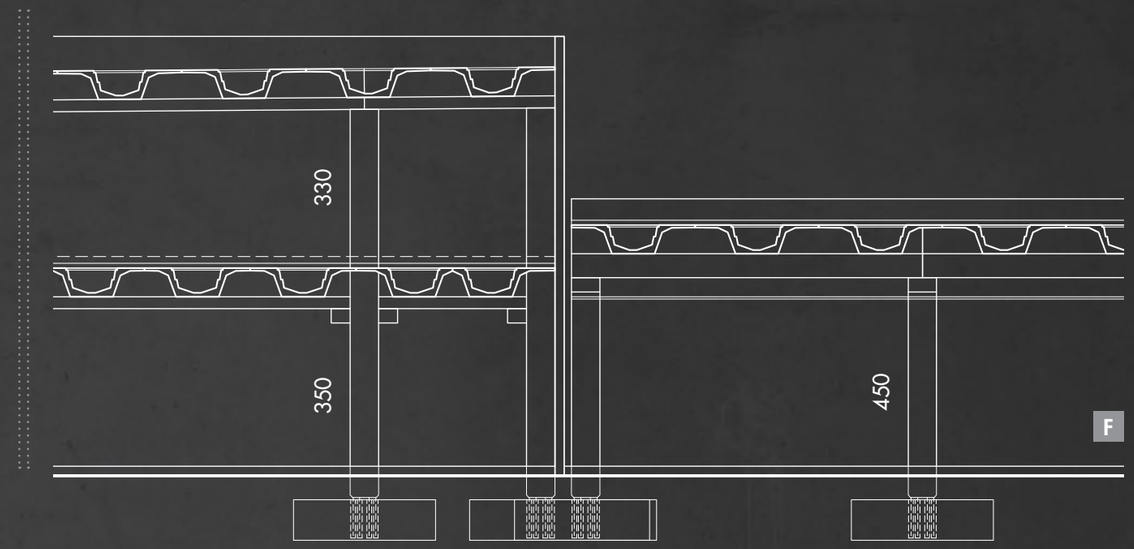

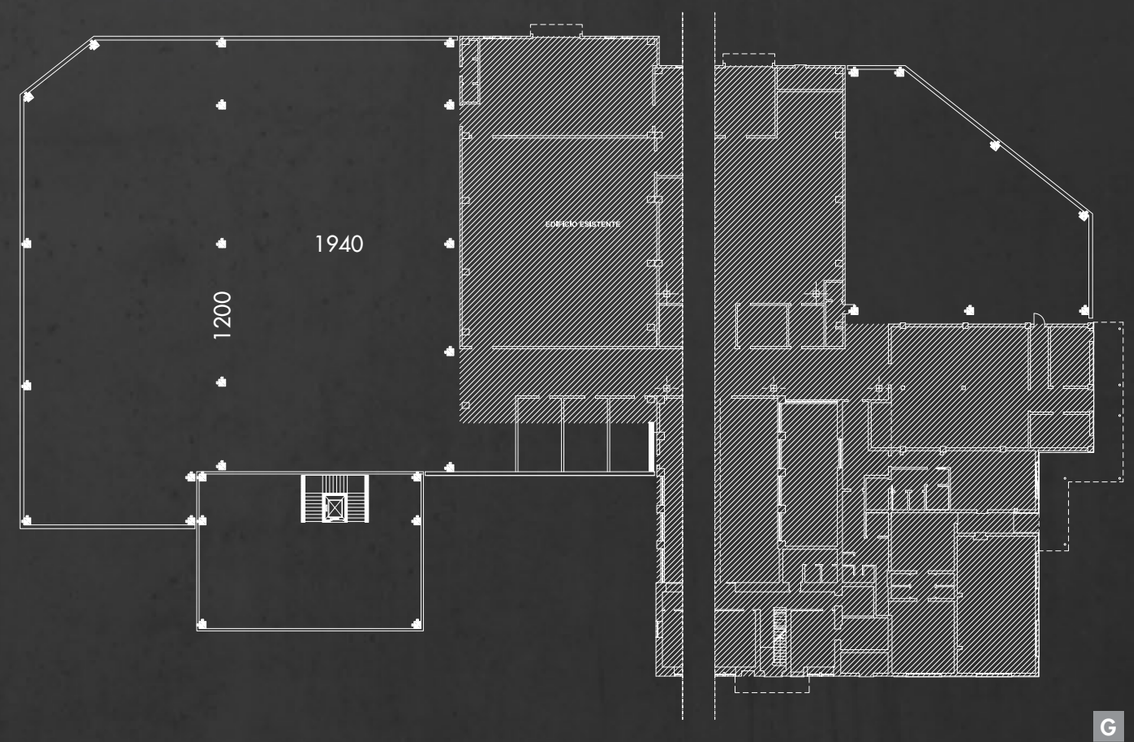

San Giovanni in Persiceto (BO)

DOLCIFICIO GI&SSE

Il Dolcificio GI&SSE opera dal 1978 e propone una gamma di prodotti ottenuti grazie ad una lavorazione che unisce tradizione e tecnologia.

Per la costruzione del nuovo stabilimento produttivo, TesiSystem ha fornito tutti gli elementi strutturali prefabbricati in calcestruzzo, i pannelli di tamponamento con finitura in graniglia di marmo lavata ed il manto di copertura.

SETTORE: INDUSTRIA

PROGETTISTA: ing. MASSIMO BERGONZONI

TECNOLOGIA: V-SYSTEM CON COPPELLA SANDWICH - TEGOLO TT

SUPERFICIE: 8.500 m² totale - 1.450 m² impalcato

ALTEZZA: 7,00 - 12,00 m

TERMINE LAVORI: 2017

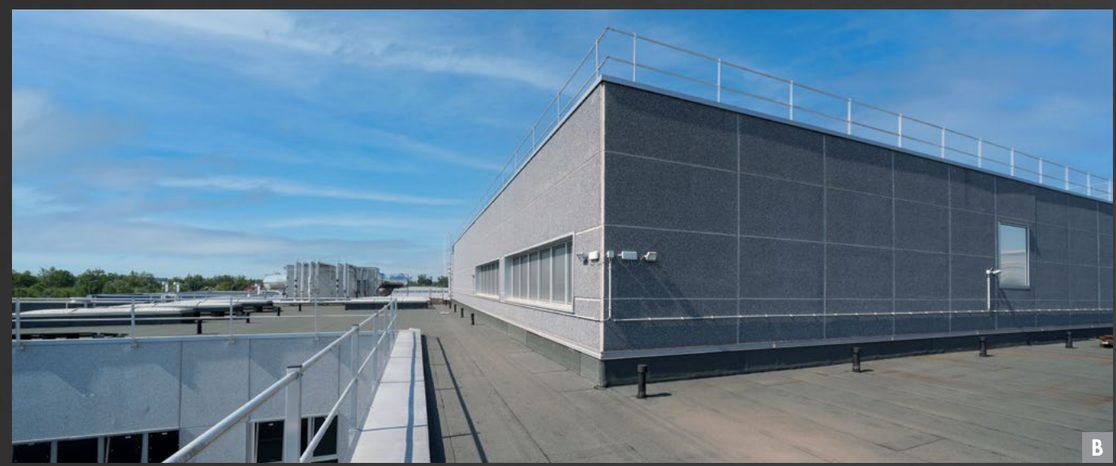

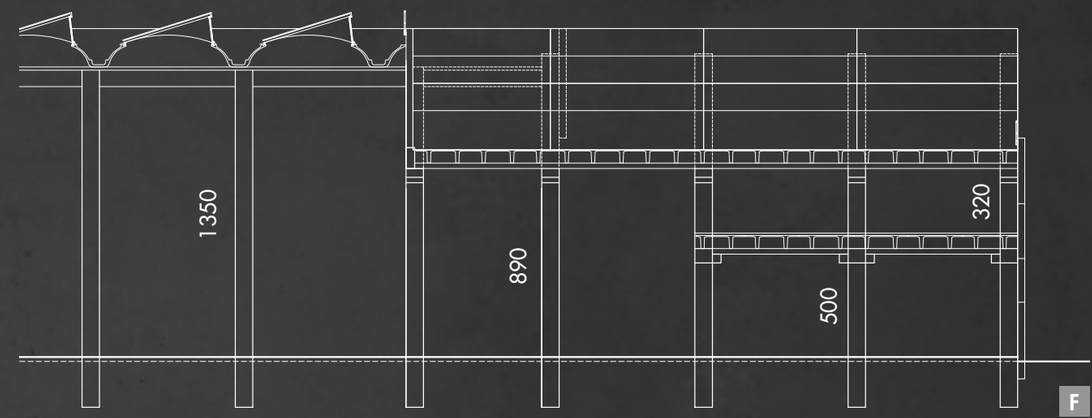

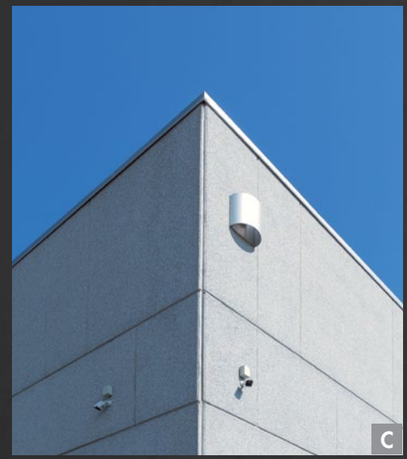

A Graniglia di marmo lavato

B Vista copertura zona impianti

C Dettaglio d'angolo

D Timpano Shed

E Dettaglio facciata

F Sezione longitudinale

G Pianta pilastri

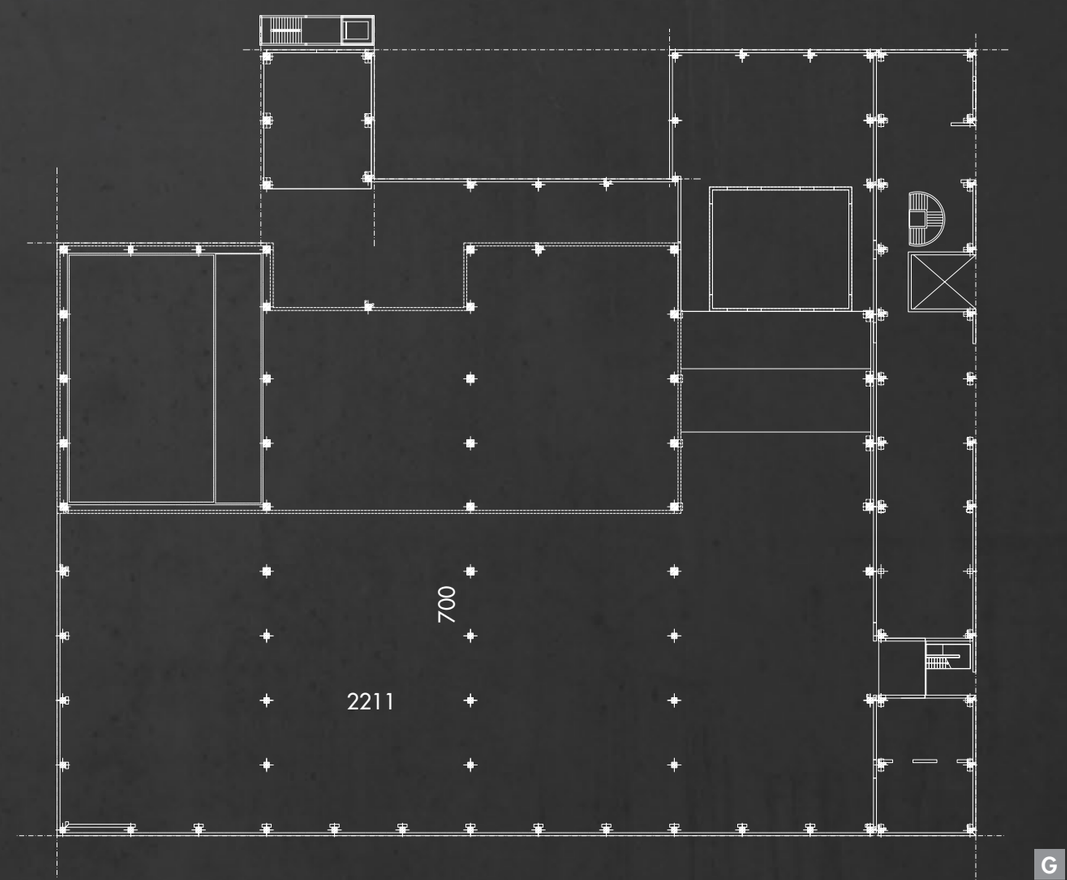

Castel d'Azzano (VR)

CASAGRANDE ELETTROCOSTRUZIONI

Casagrande Elettrocostruzioni è un'azienda leader nel settore elettromeccanico, attiva dal 1959.

Per l'ampliamento dello stabilimento produttivo veronese, TesiSystem ha fornito tutti gli elementi strutturali prefabbricati in calcestruzzo, i pannelli di tamponamento con finitura liscia da fondo cassero ed il manto di copertura.

SETTORE: INDUSTRIA

PROGETTISTA: studio AMADIO

TECNOLOGIA: ALAR CON COPPELLA SANDWICH

SUPERFICIE: 4.830 m² totale - 1.450 m² impalcato

ALTEZZA: 9,5 m

TERMINE LAVORI: 2017

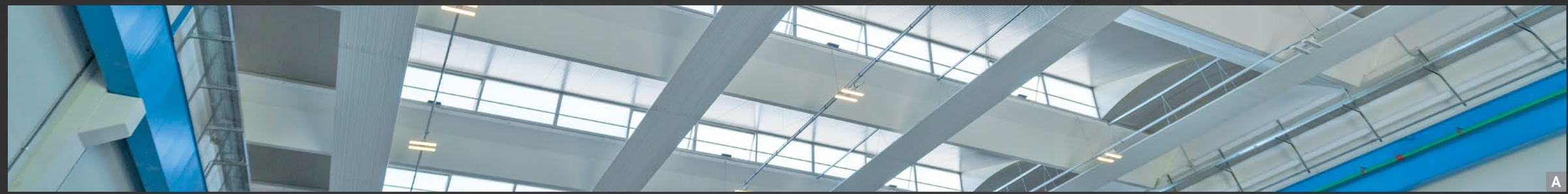

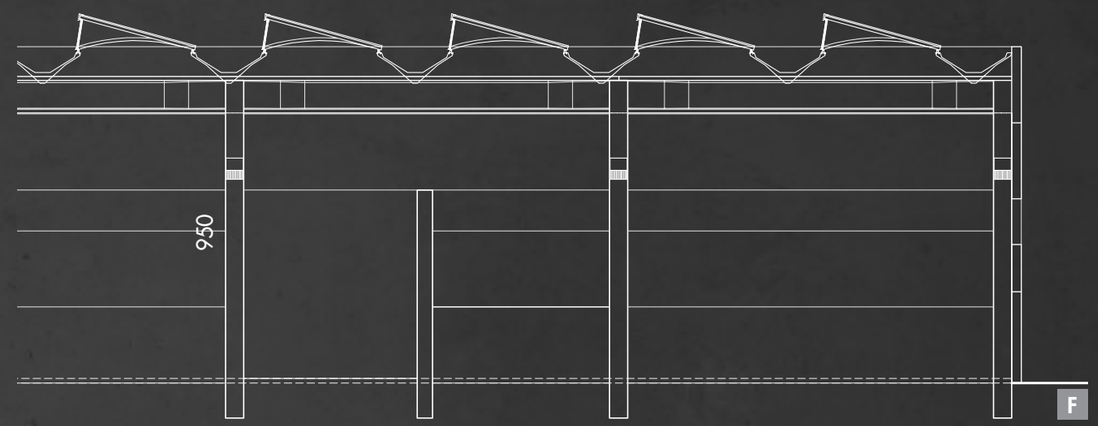

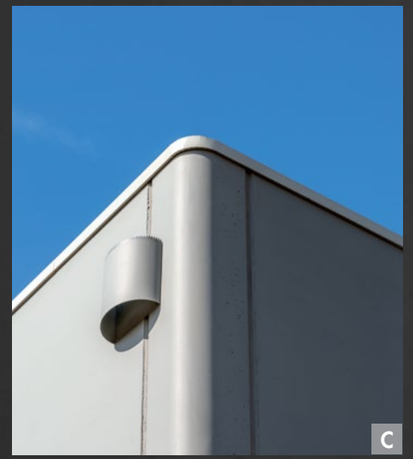

A Alar con coppella sandwich

B Timpano Shed in sandwich

C Pannello d'angolo

D Shed fisso/apribile

E Camminamento di gronda

F Sezione longitudinale

G Pianta pilastri

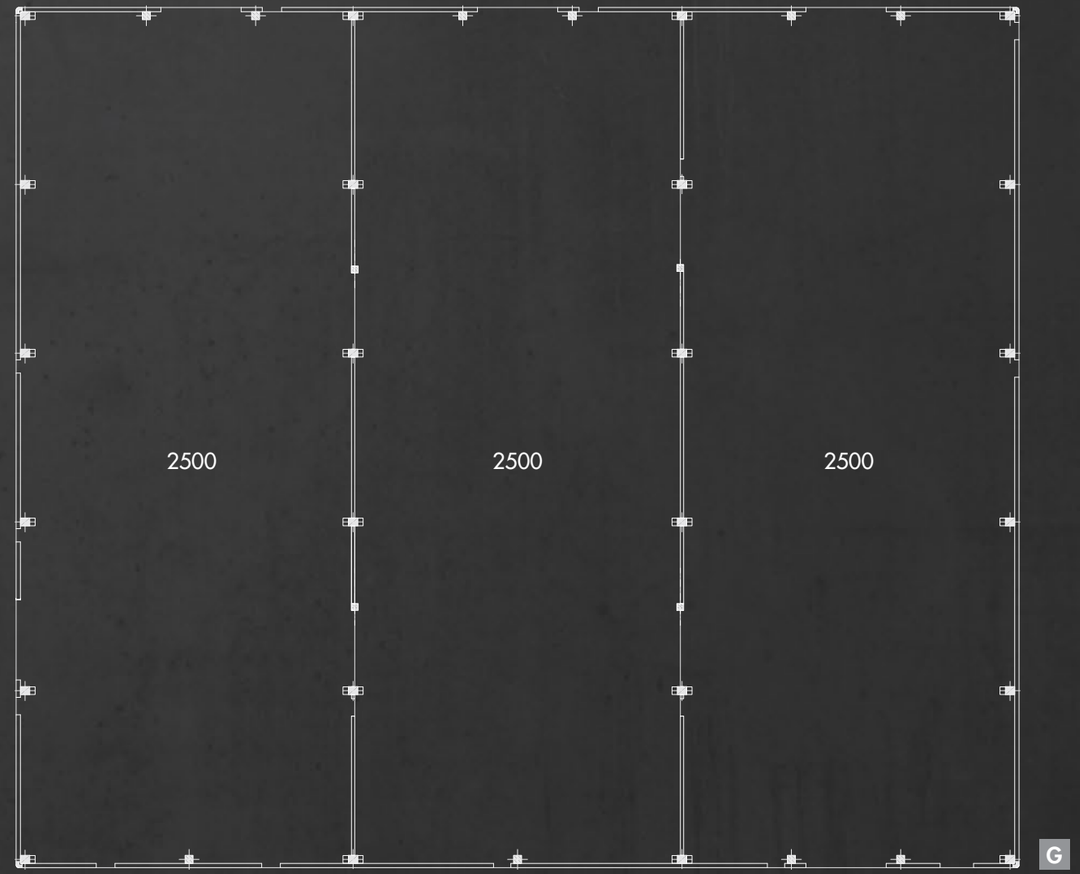

Gessate (MI)

RONCHI MARIO

Ronchi Mario è leader mondiale dell'industria del packaging. Progetta e realizza macchine per il confezionamento di prodotti liquidi chimici, cosmetici e alimentari.

Per la realizzazione del nuovo complesso produttivo, TesiSystem ha fornito tutti gli elementi strutturali prefabbricati in calcestruzzo, i pannelli di tamponamento con finitura in spezzato di marmo levigato ed il manto di copertura.

SETTORE: INDUSTRIA

PROGETTISTA: ing. ANGELO CORNELLI

TECNOLOGIA: ALAR CON COPPELLA CLS

SUPERFICIE: 5.460 m² totale - 1.050 m² impalcato - 1.000 m² tettoia

ALTEZZA: 9,00 m

TERMINE LAVORI: 2017

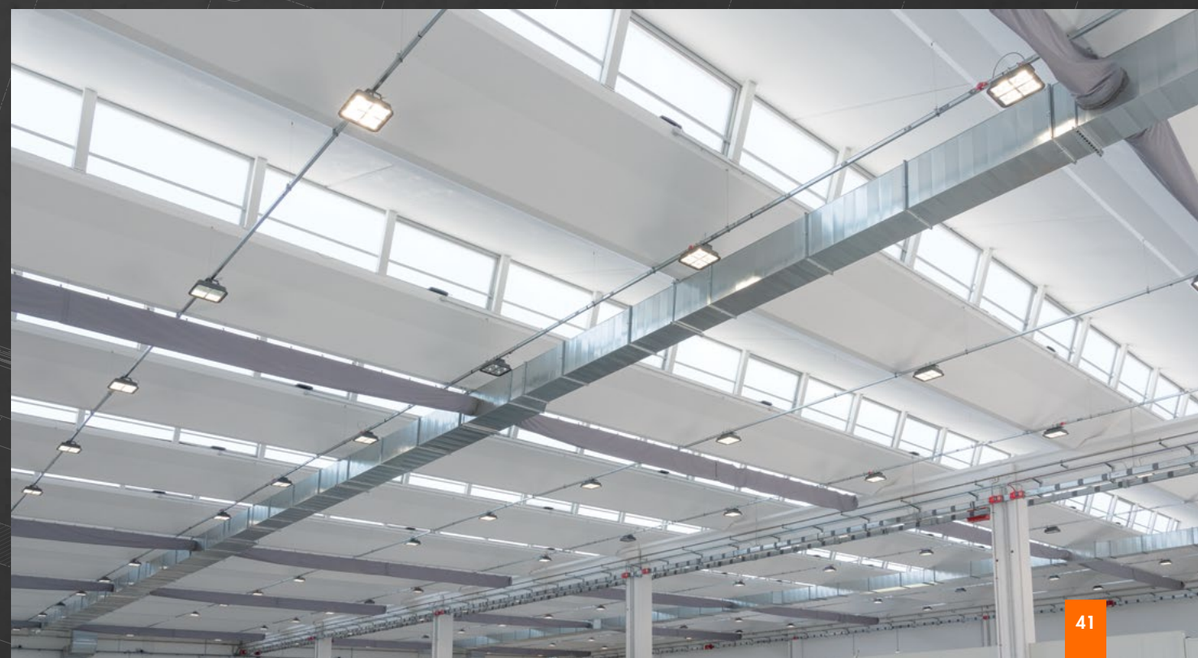

Nervesa della Battaglia (TV)

AIRCOM

Aircom opera dal 1971, si è sviluppata e consolidata in tutto il mondo con la produzione di accessori per impianti di aspirazione e depurazione dell'aria in genere e di compressori silenziosi di piccole capacità.

Per la costruzione della nuova sede produttiva e direzionale, TesiSystem ha fornito tutti gli elementi strutturali prefabbricati in calcestruzzo, il manto di copertura e i pannelli di tamponamento con finitura: graniglia di marmo levigata, ghiaietto di fiume lavato e liscia da fondo cassero.

SETTORE: INDUSTRIA

COMMITTENTE: IMMOBILIARE MARY S.R.L.

TECNOLOGIA: V-SYSTEM CON COPPELLA CLS

SUPERFICIE: 5.730 m² totale - 841 m² solai a TT

ALTEZZA: 9,00 m

TERMINE LAVORI: 2018

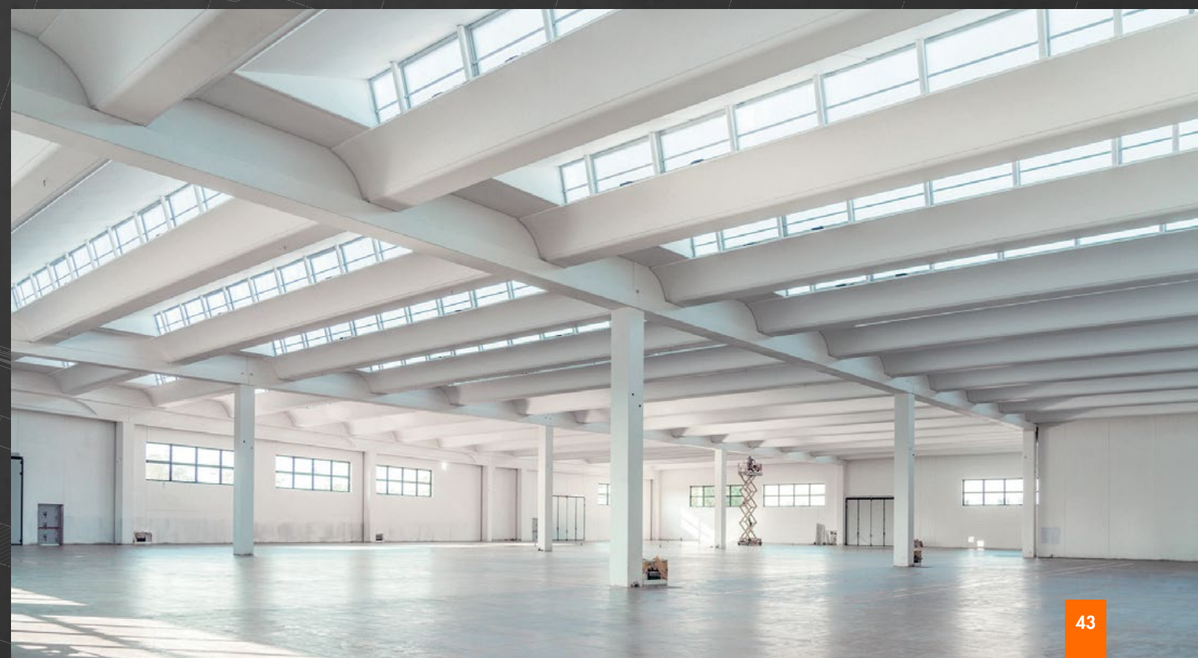

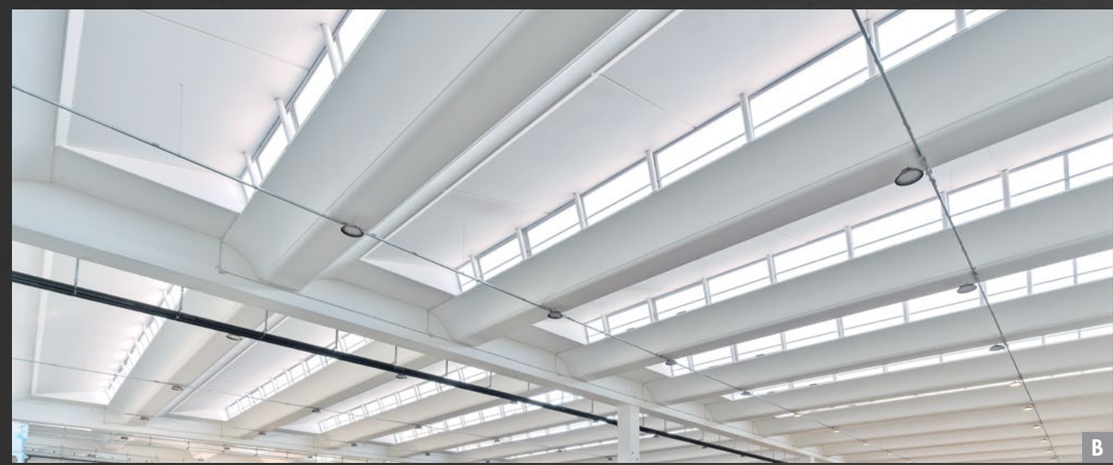

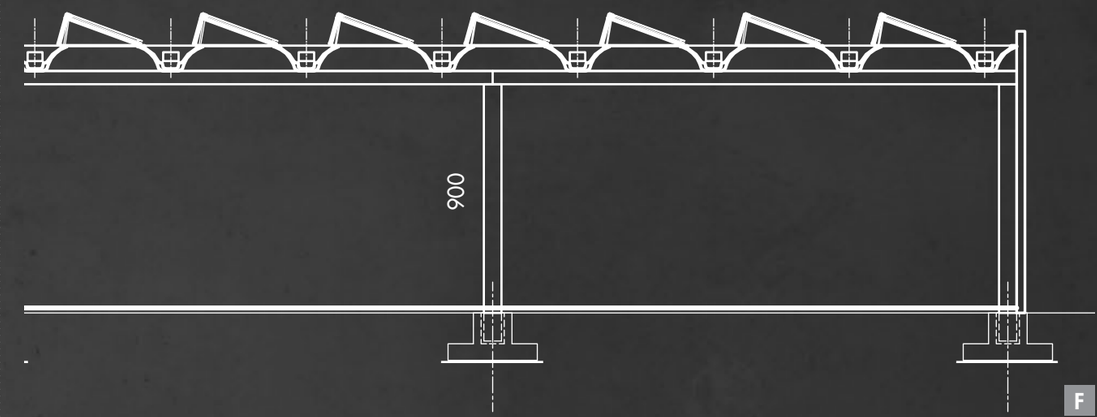

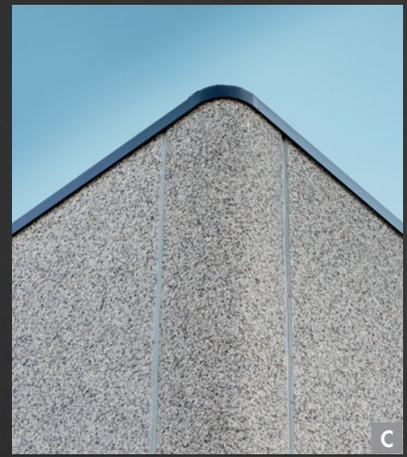

A Ghiaino di fiume lavato

B V-System con coppella CLS

C Pannello d'angolo in ghiaino

D Graniglia di marmo levigata

E Dettaglio di copertura

F Sezione longitudinale

G Pianta pilastri

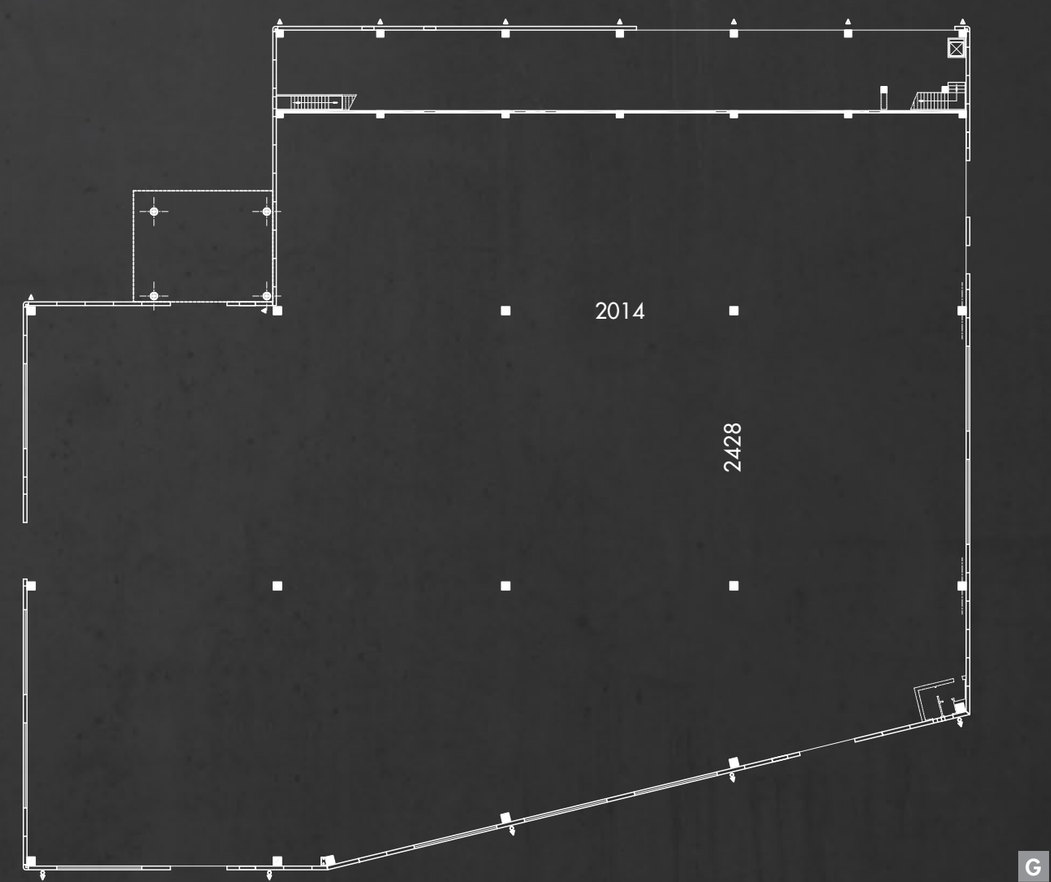

Pieve di Soligo (TV)

GD DORIGO

GD Dorigo, da oltre 40 anni, è una delle principali realtà industriali italiane per la produzione di porte da interno.

Per l'ampliamento della nuova area produttiva, TesiSystem ha fornito tutti gli elementi strutturali prefabbricati in calcestruzzo, i pannelli di tamponamento con finitura in graniglia di marmo lavata (compresa la personalizzazione mediante l'inserimento del logo aziendale) ed il manto di copertura.

SETTORE: INDUSTRIA

PROGETTISTA: arch. ANTONIO BARBISAN

TECNOLOGIA: V-SYSTEM CON COPPELLA SANDWICH

SUPERFICIE: 8.700 m² totale

ALTEZZA: 7,00 m

TERMINE LAVORI: 2018

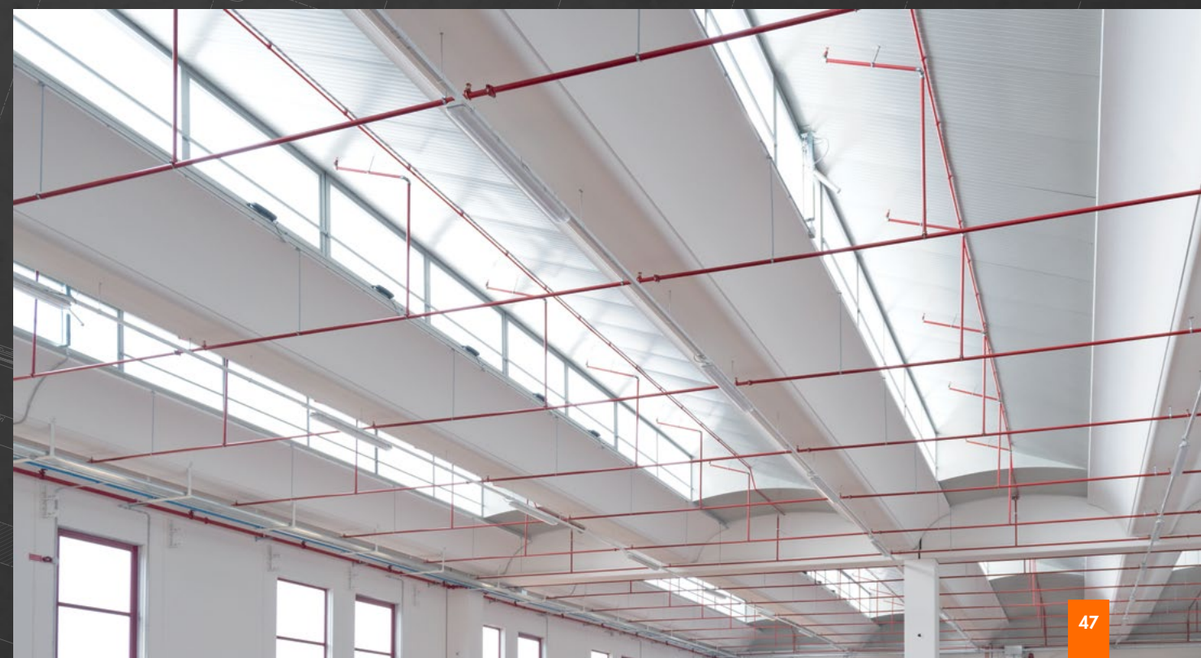

A Graniglia di marmo

B Vista superiore copertura

C Timpano shed in sandwich

D Pilastro trave V-System

E Logo in basso rilievo

F Sezione longitudinale

G Pianta pilastri

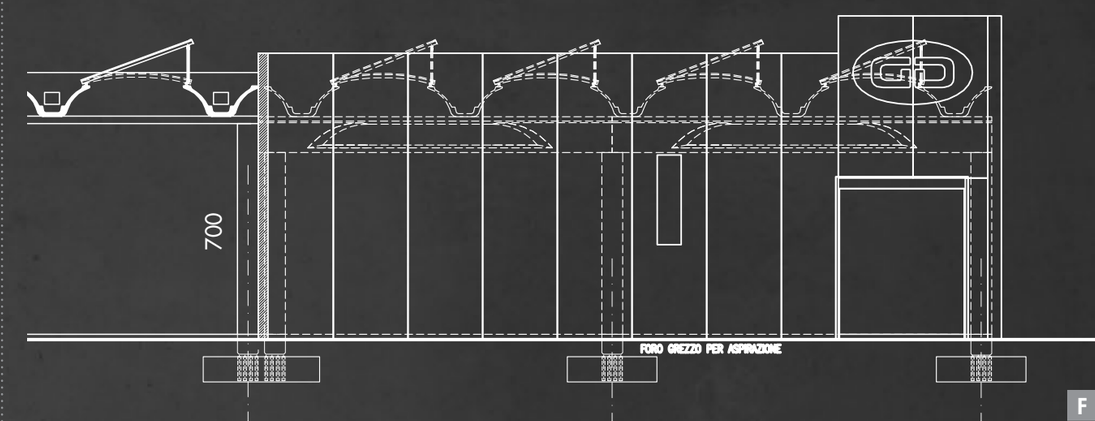

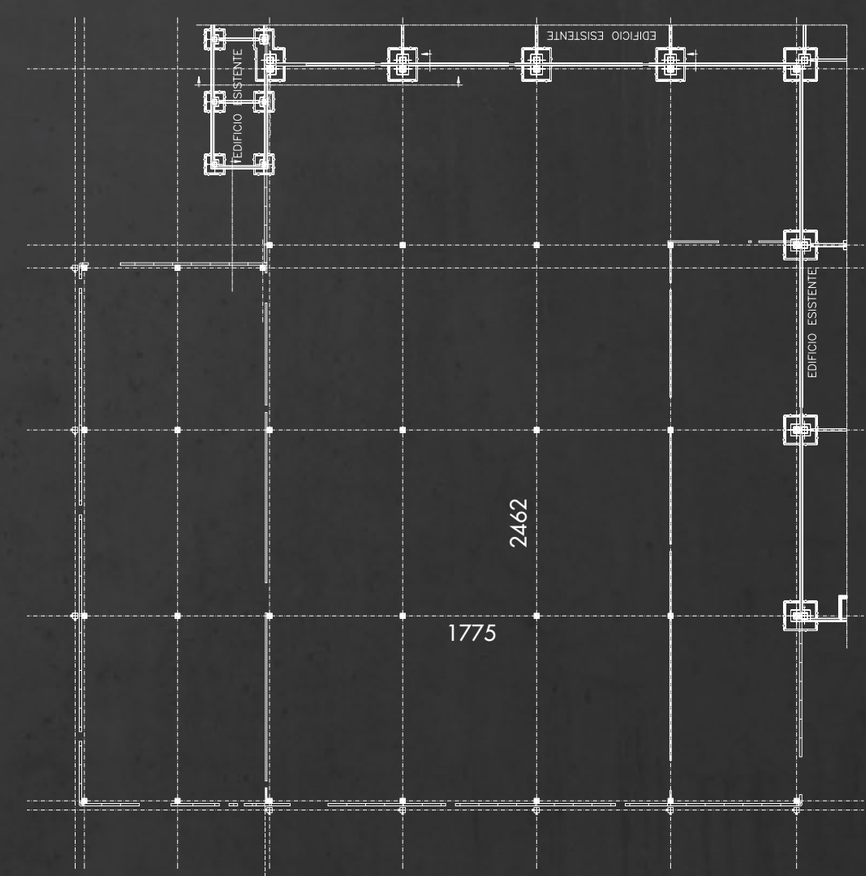

Mogliano Veneto (TV)

GRUPPO VEGA

Gruppo Vega è una società specializzata nella distribuzione organizzata con oltre 300 punti vendita in Veneto e Friuli Venezia Giulia con le insegne Maxì, Spak Ipermercati, Super W, Il Tulipano e profumerie Aurora.

Per la costruzione del nuovo polo logistico, TesiSystem ha fornito tutti gli elementi strutturali prefabbricati in calcestruzzo, i pannelli di tamponamento con finitura in graniglia di marmo lavata con le varie tonalità ed il manto di copertura.

SETTORE: COMMERCIO

IMPRESE: SETTEN GENESIO S.P.A., SUPERBETON S.P.A.

TECNOLOGIA: SYNTESI

SUPERFICIE: 42.350 m² totale - 5.500 m² impalcato

ALTEZZA: 12,50 m

TERMINE LAVORI: 2019

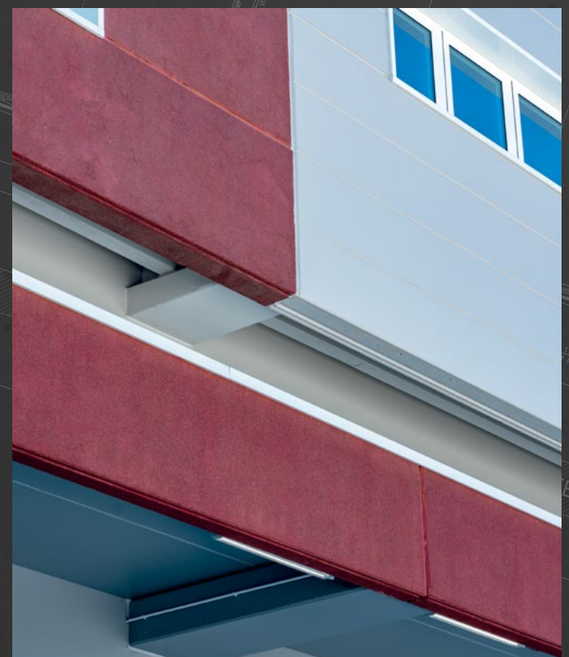

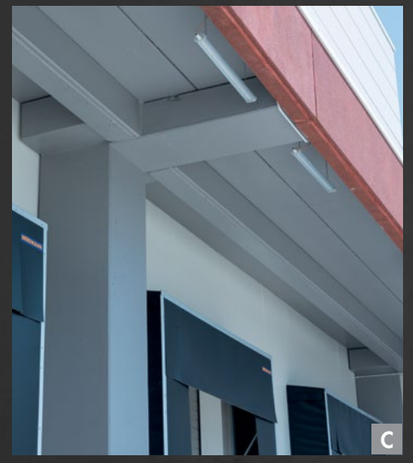

A Graniglia di marmo

B Travi SynTesi

C Mensolone per tettoia

D Pannello con finte fughe

E Copertura in poliolefine

F Sezione longitudinale

G Pianta pilastri

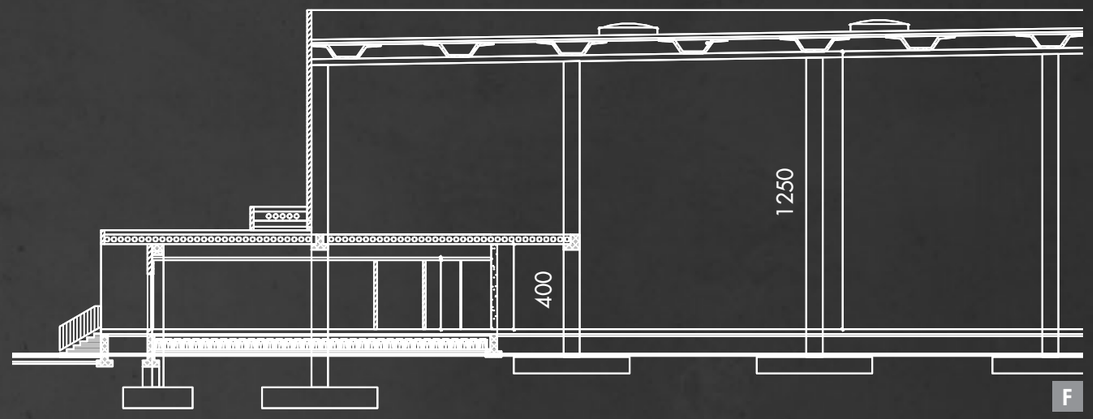

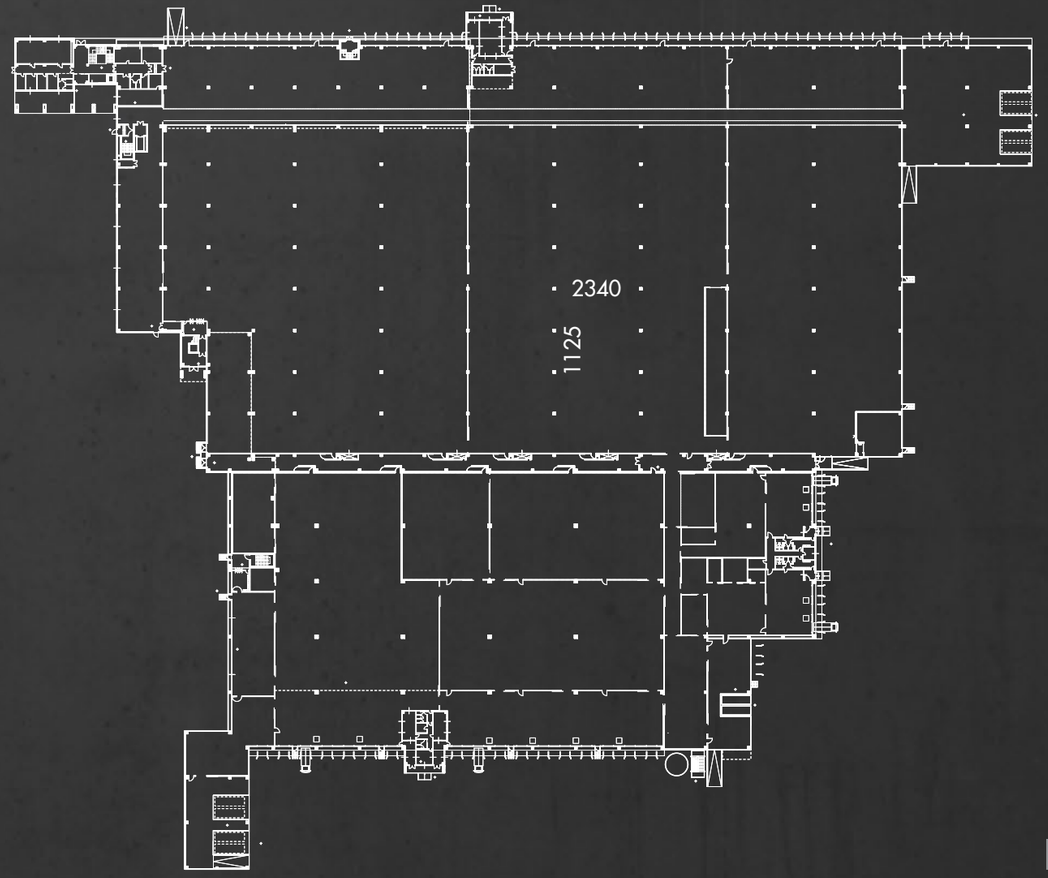

Santa Maria di Sala (VE)

PIOVAN GROUP

Piovan Group è leader mondiale nella fornitura di apparecchiature ausiliarie, soluzioni ingegneristiche e servizi per l'industria della plastica.

Per la costruzione del nuovo polo produttivo, TesiSystem ha fornito tutti gli elementi strutturali prefabbricati in calcestruzzo, i pannelli di tamponamento con finitura liscia da fondo cassero ed il manto di copertura. Inoltre, TesiSystem si è occupata della realizzazione della scala metallica anti-incendio.

SETTORE: INDUSTRIA

PROGETTISTA: ENRICO BORTOLATO

TECNOLOGIA: ALAR CON COPPELLA CLS

SUPERFICIE: 8.000 m² + 7.500 m² totale | 150 m² impalcato

ALTEZZA: 12,50 m

TERMINE LAVORI: 2019

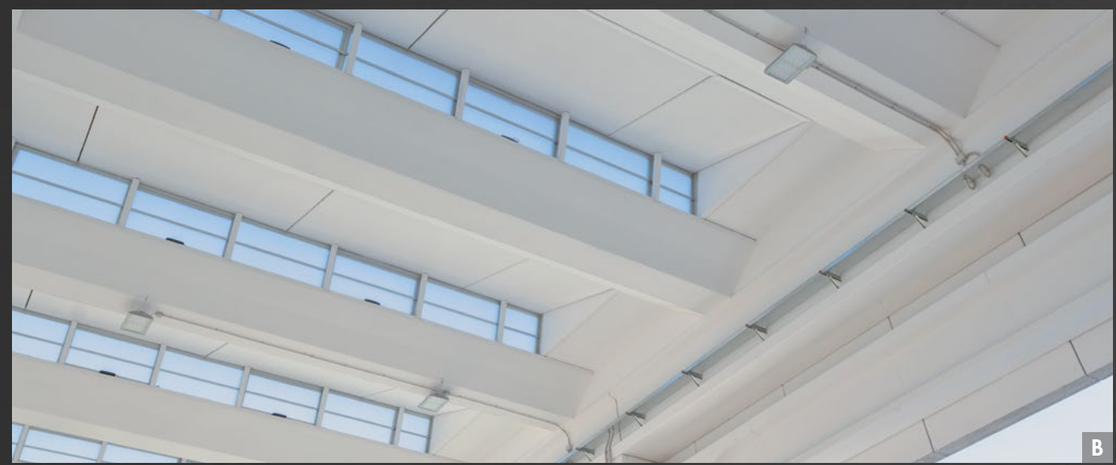

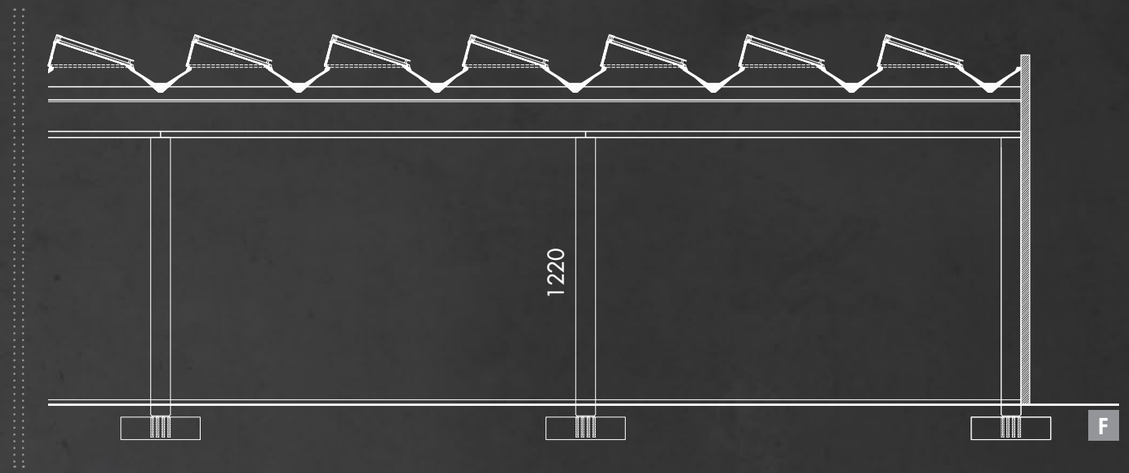

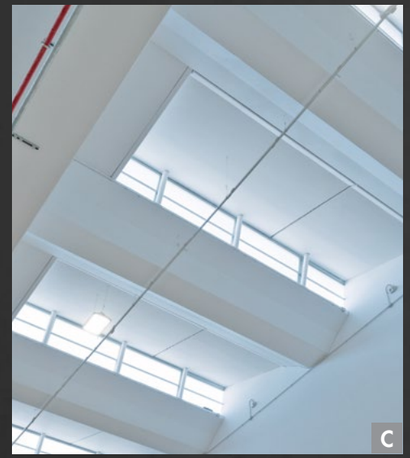

A Pannelli lisci fondo cassero

B Alar con coppella CLS

C Shed con coppella in CA

D Dettaglio di copertura

E Predisposizione fotovoltaico

F Sezione longitudinale

G Pianta pilastri

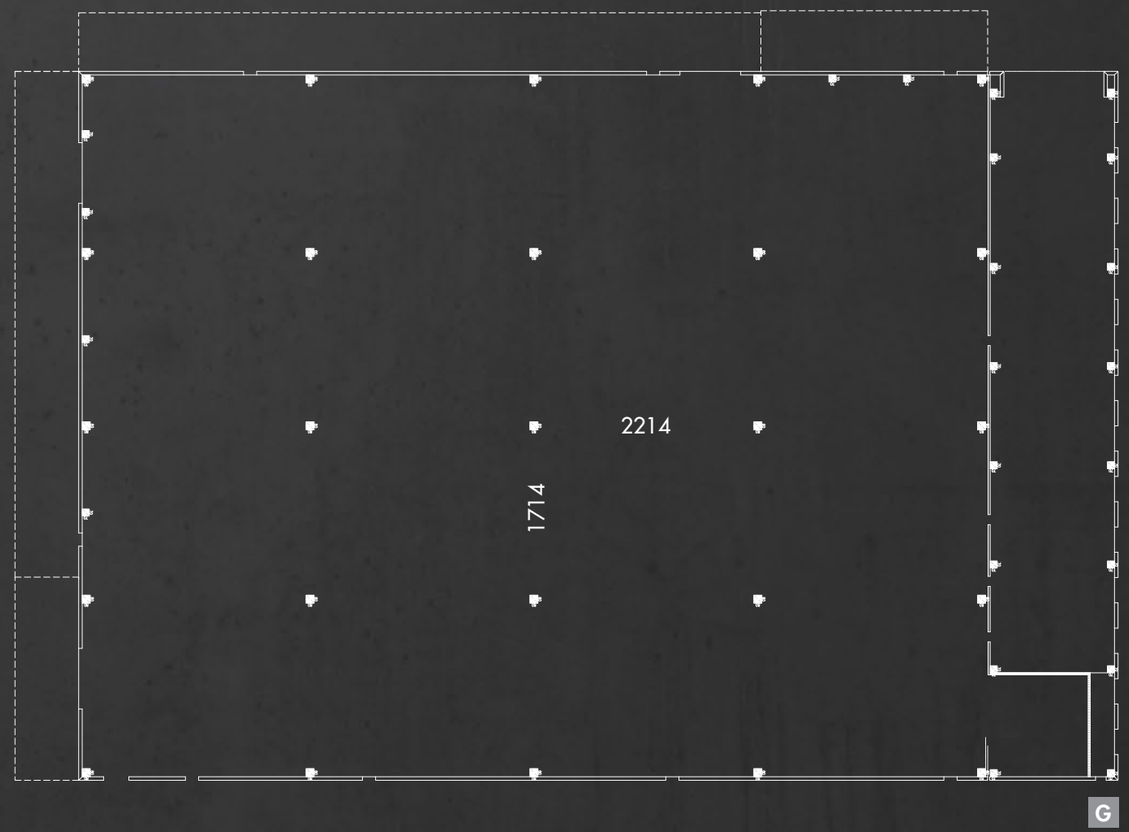

Prata di Pordenone (PN)

FRIUL INTAGLI

Friul Intagli Industries è uno dei maggiori produttori al mondo di mobili su misura, opera da oltre 50 anni, affina costantemente i propri standard qualitativi e persegue politiche volte alla sostenibilità ed all'ottimizzazione delle risorse e dei processi.

Per la costruzione del nuovo polo industriale, TesiSystem ha fornito tutti gli elementi strutturali prefabbricati in calcestruzzo, i pannelli di tamponamento con finitura liscia da fondo cassero ed il manto di copertura.

SETTORE: INDUSTRIA

COMMITTENTE: INCA PROPERTIES S.R.L.

TECNOLOGIA: V-SYSTEM CON COPPELLA CLS - SYNTESI

SUPERFICIE: 30.866 m² totale - 1.070 m² impalcato

ALTEZZA: 8,00 m

TERMINE LAVORI: 2019

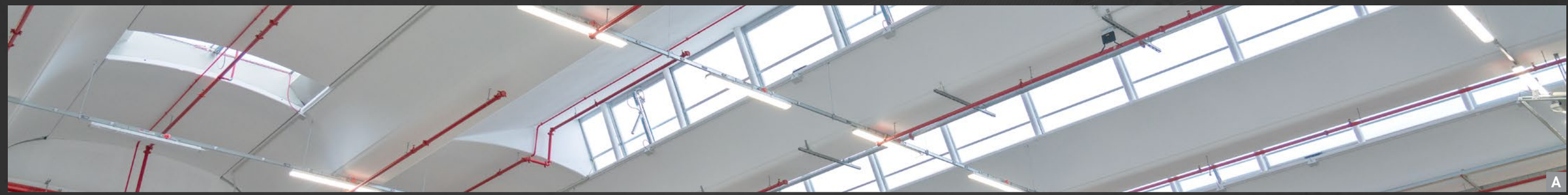

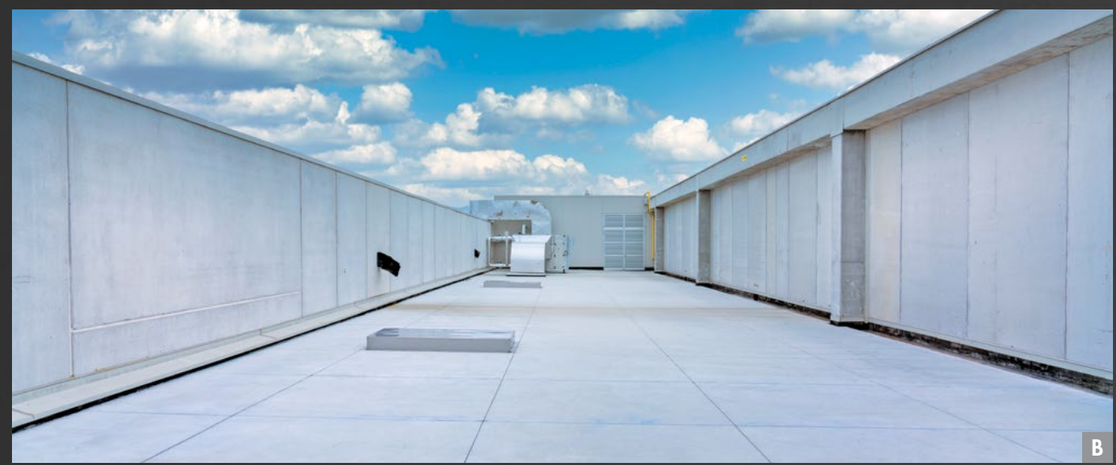

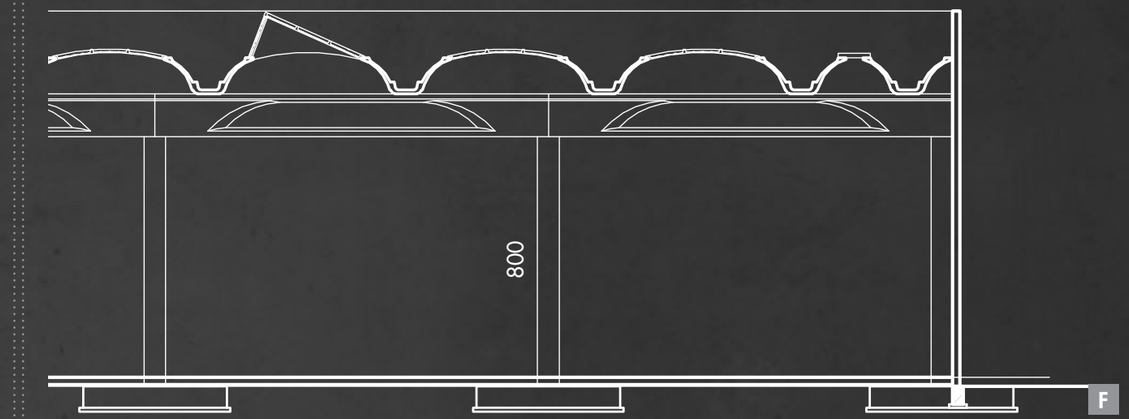

A Dettaglio di copertura

B Copertura zona impianti

C Dettaglio d'angolo

D Appoggio tegolo SynTesi

E Lucernario zenitale

F Sezione longitudinale

G Pianta pilastri

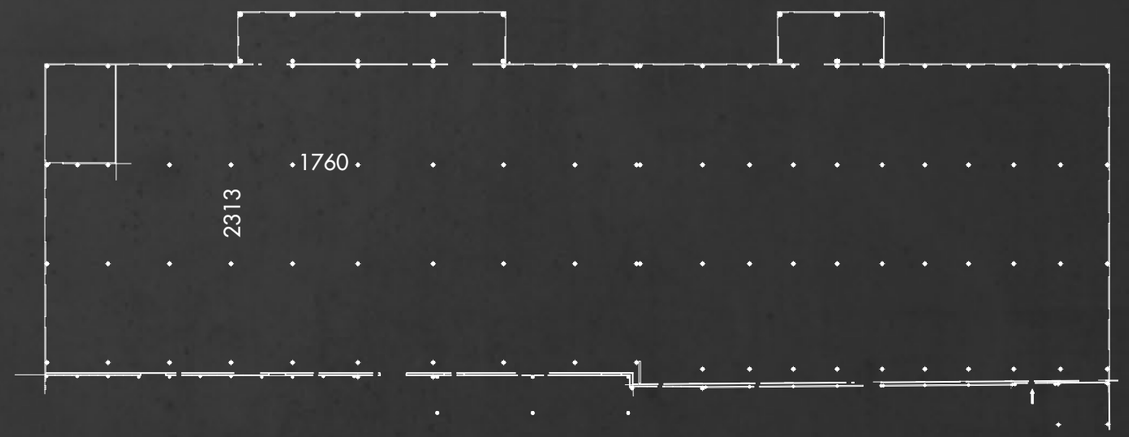

Novellara (RE)

VIMI FASTENERS

Vimi Fasteners è un'azienda specializzata nella produzione e vendita di organi meccanici di fissaggio.

Per la costruzione della nuova sede produttiva, TesiSystem ha fornito tutti gli elementi strutturali prefabbricati in calcestruzzo, i pannelli di tamponamento con finitura liscia da fondo cassero.

SETTORE: INDUSTRIA

PROGETTISTA: ALE S.P.A.

TECNOLOGIA: ALAR CON COPPELLA SANDWICH

SUPERFICIE: 6.800 m² totale

ALTEZZA: 8,00 m

TERMINE LAVORI: 2019

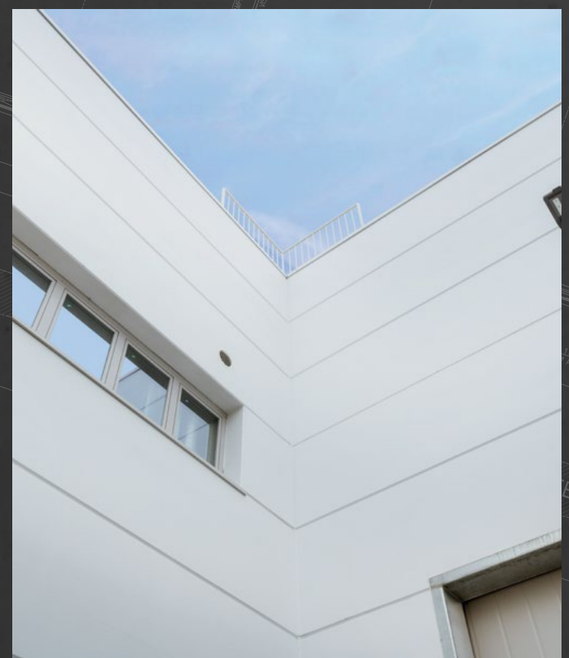

SANTA MARIA DI SALA (VE)

CAZZIN

Cazzin è un'azienda specializzata nel taglio e saldatura di tubi nelle zone di Venezia, Padova e Treviso.

Per la costruzione del nuovo polo produttivo, TesiSystem ha fornito tutti gli elementi strutturali prefabbricati in calcestruzzo e i pannelli di tamponamento con finitura liscia da fondo cassero.

SETTORE: INDUSTRIA

PROGETTISTA: studio CARRARO

TECNOLOGIA: TRAVI Y - TEGOLO TT

SUPERFICIE: 4.124 m² totale - 576 m² di impalcati

ALTEZZA: 14,00 m

TERMINE LAVORI: 2020

Sant'Ilario d'Enza (RE)

KAITEK

Kaitek è un'azienda produttrice di batterie al litio per macchine industriali e veicoli elettrici.

Per la costruzione del nuovo polo produttivo, TesiSystem ha fornito tutti gli elementi strutturali prefabbricati in calcestruzzo, i pannelli di tamponamento con finitura in graniglia di marmo levigata.

SETTORE: INDUSTRIA

PROGETTISTA: studio BOCCHI

TECNOLOGIA: ALAR CON COPPELLA SANDWICH - MULTIPIANO CON TEGOLO TT

SUPERFICIE: 4.900 m² totale - 1.900 m² impalcato

ALTEZZA: 7,50 - 8,00 m

TERMINE LAVORI: 2020

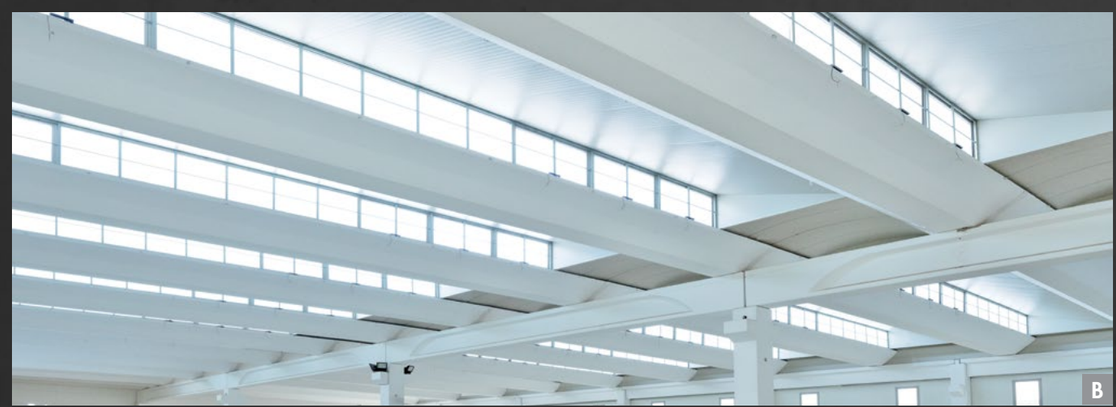

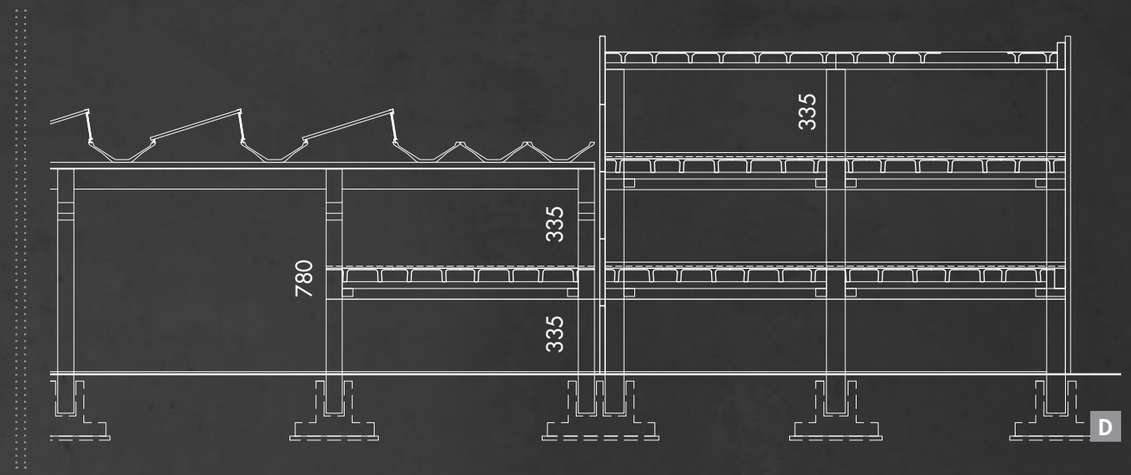

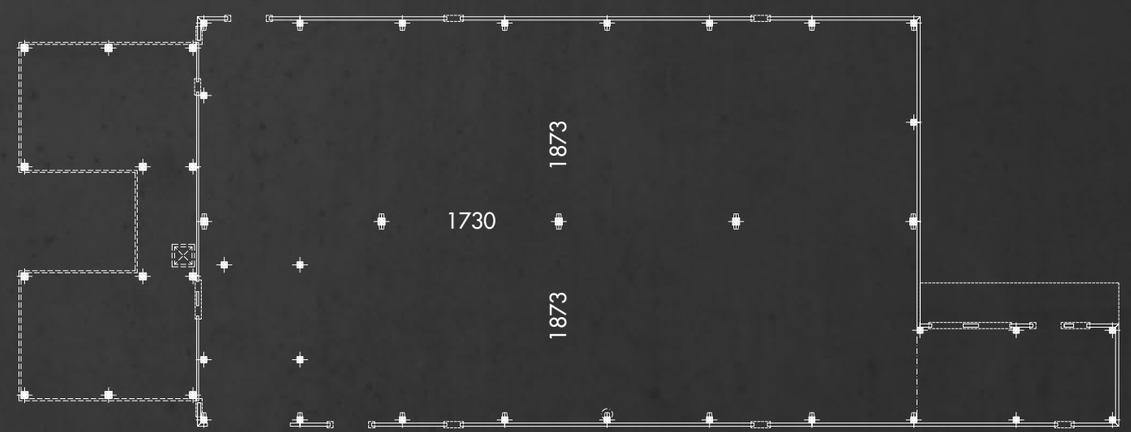

A Multipiano con Tegolo TT

B Alar con coppella sandwich

Bologna

SIMEX

Simex progetta e produce attrezzature per macchine movimento terra di nuova concezione. È presente in più di 80 paesi nel mondo ed è in continuo sviluppo a livello mondiale.

Per la realizzazione della nuova area produttiva, TesiSystem ha fornito tutti gli elementi strutturali prefabbricati in calcestruzzo, i pannelli di tamponamento con finitura in ghiaietto lavato alternati a quelli lisci da fondo cassero ed il manto di copertura.

SETTORE: INDUSTRIA

PROGETTISTA: ing. MASSIMO BERGONZONI

TECNOLOGIA: ALAR CON COPPELLA CLS

SUPERFICIE: 6.500 m² totale - 320 m² impalcato - 1.650 m² tettoia

ALTEZZA: 11,00 m

TERMINE LAVORI: 2020

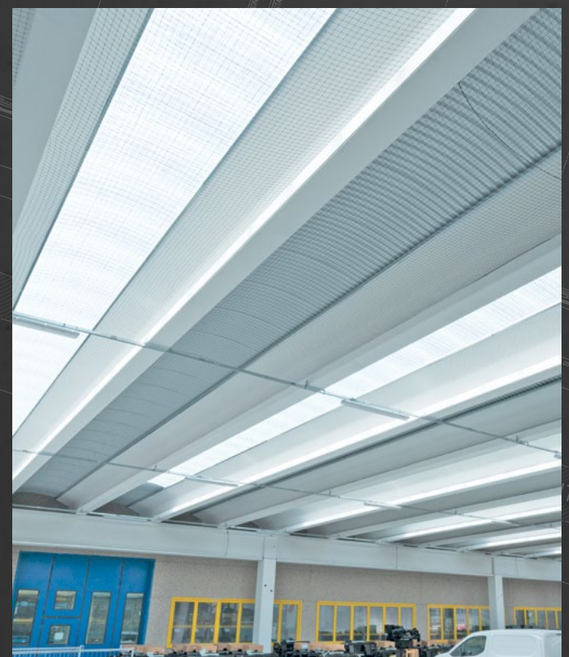

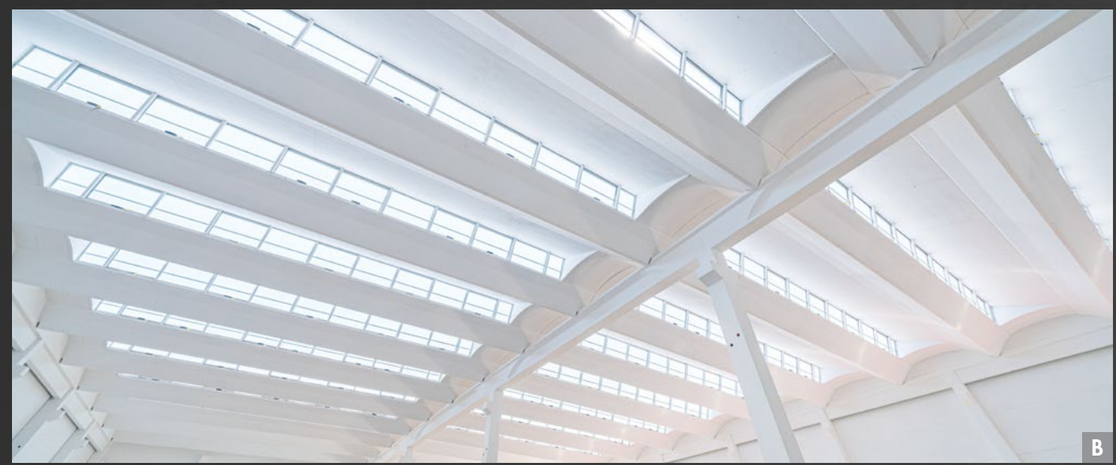

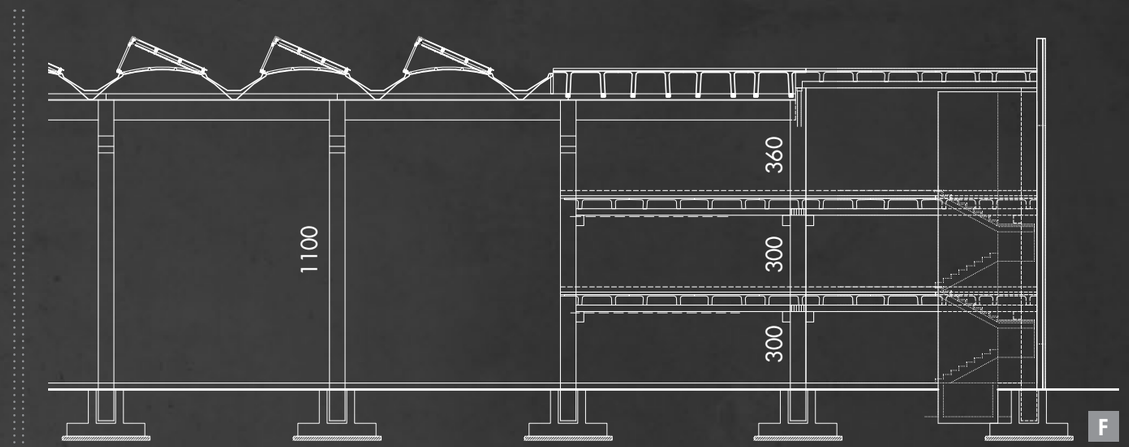

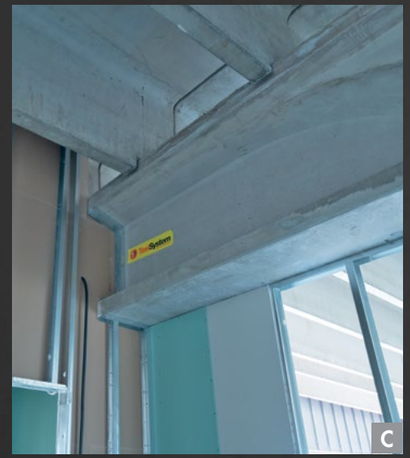

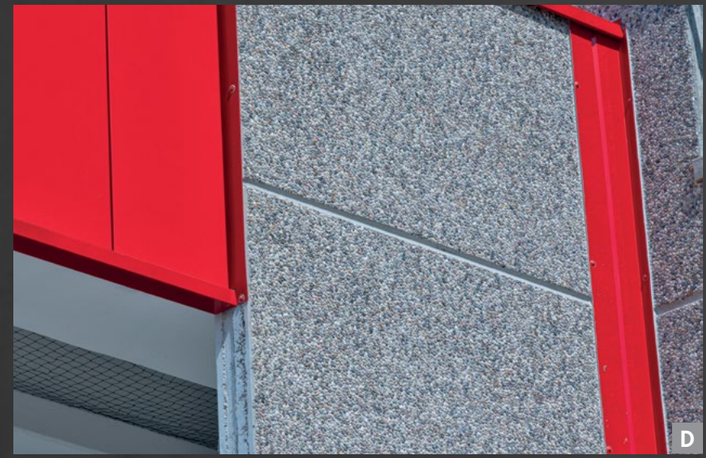

A Impalcato con Tegolo TT

B Travi Alar 100 - Coppella CA

C Tegolo TT di Copertura

D Pannelli in ghiaino lavato

E Copertura tettoia travi Y

F Sezione longitudinale

G Pianta pilastri

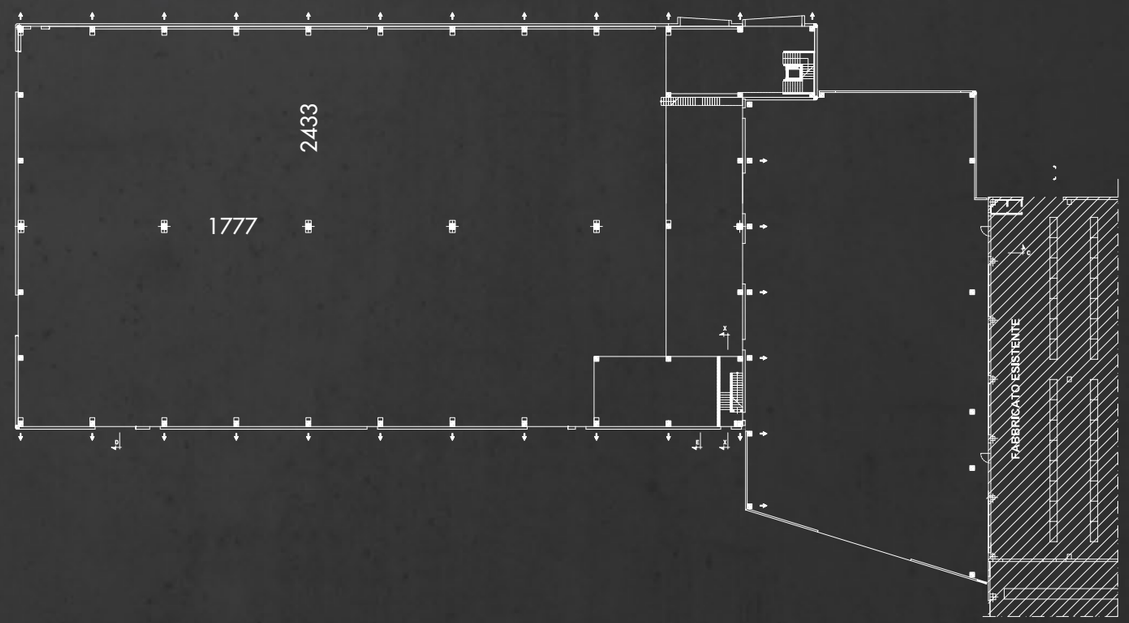

Neviano degli Arduini (PR)

VETROMECCANICA

Vetromeccanica è un'azienda operativa dal 1992 che offre soluzioni di trasporto personalizzate ed è specializzata nella progettazione e realizzazione di sistemi automatici di trasporto per contenitori.

Per la costruzione del nuovo capannone industriale, TesiSystem ha fornito tutti gli elementi strutturali prefabbricati in calcestruzzo, i pannelli di tamponamento con finitura liscia da fondo cassero.

SETTORE: INDUSTRIA

PROGETTISTA: studio BOCCHI

TECNOLOGIA: ALAR CON COPPELLA SANDWICH

SUPERFICIE: 4.550 m² totale

ALTEZZA: 8,50 m

TERMINE LAVORI: in esecuzione

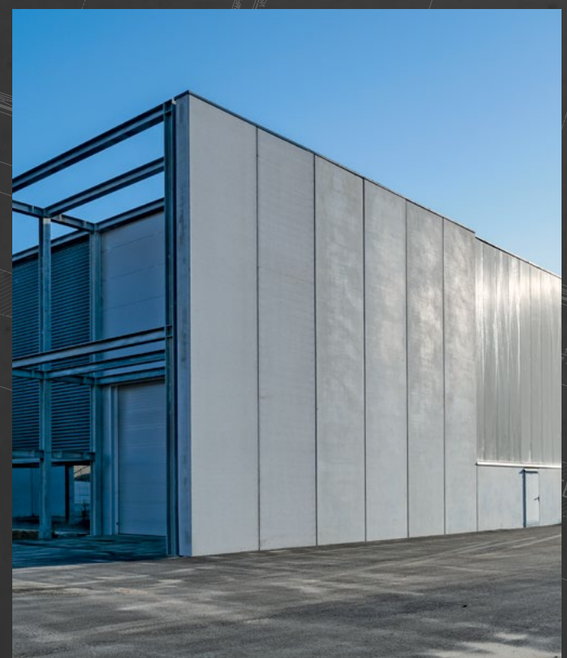

CANTIERE IN ESECUZIONE

Padova

CENTRO CONGRESSI

Il nuovo Centro Congressi di Padova è stato ideato dall'architetto giapponese Kengo Kuma che ha progettato una struttura imponente, con un frontale dell'altezza di 21 metri, per un'estensione totale del fabbricato di oltre 130 metri.

Per la sua costruzione, TesiSystem ha fornito tutti gli elementi strutturali prefabbricati in calcestruzzo, i pannelli di tamponamento interni con finitura liscia da fondo cassero ed esterni con finitura in graniglia di marmo lavata.

SETTORE: SOCIALE

PROGETTISTA: arch. KENGO KUMA IMPRESA: INTERCANTIERI VITTADELLO S.P.A.

TECNOLOGIA: MULTIPIANO

SUPERFICIE: 15.000 m² totale

ALTEZZA: 21,00 m

TERMINE LAVORI: in esecuzione

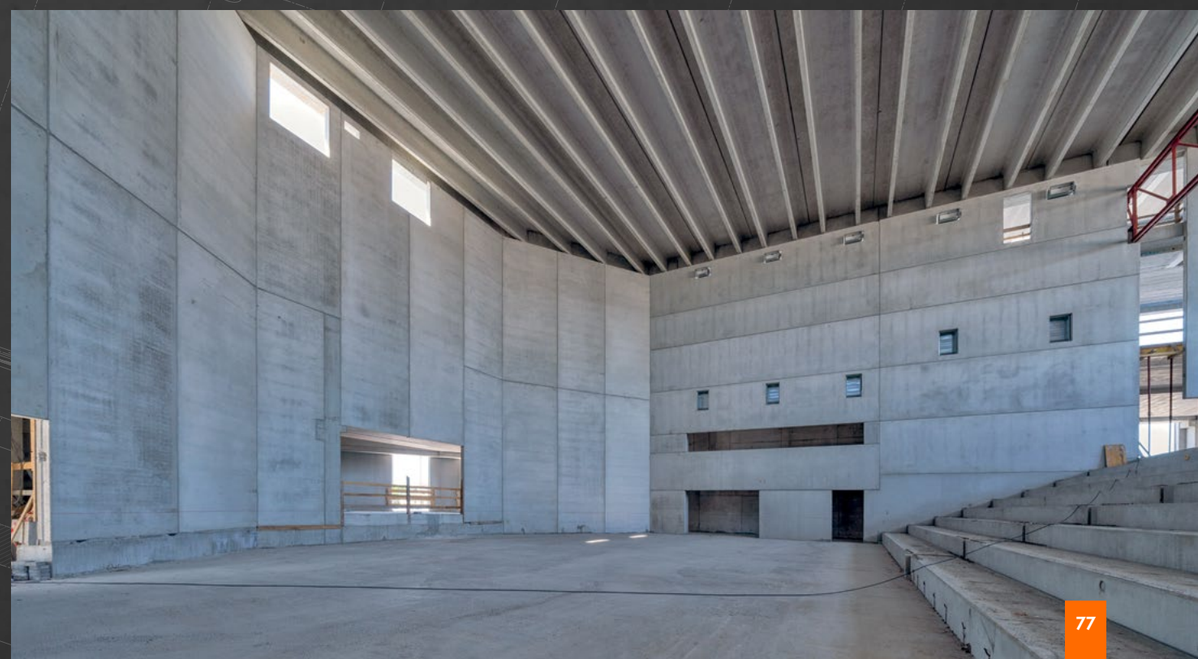

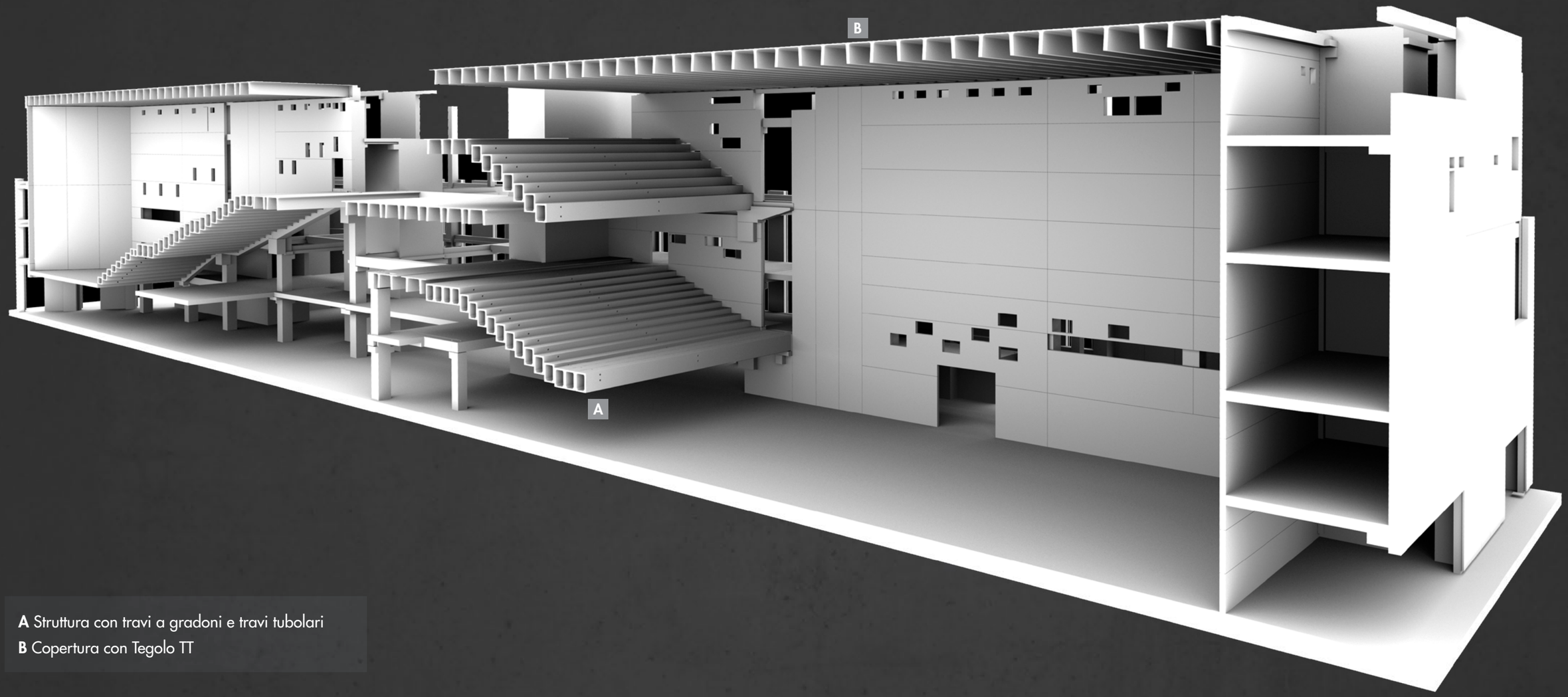

A Struttura con travi a gradoni e travi tubolari
B Copertura con Tegolo TT

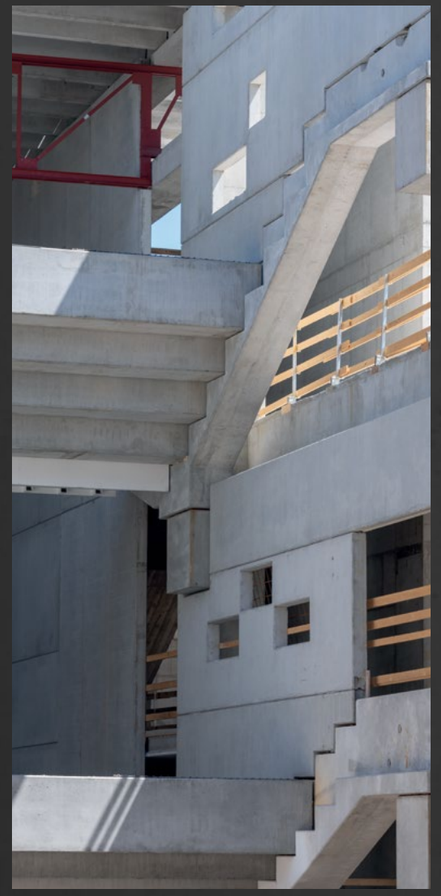

BUILDING 360°

UN UNICO INTERLOCUTORE PER OGNI PROGETTO

Nell'arco della sua storia, TesiSystem ha adeguato la produzione degli elementi prefabbricati seguendo le esigenze di mercato e delle normative vigenti ed ha sviluppato tutte le competenze per gestire l'intero progetto di costruzione di un edificio prefabbricato, arrivando a fornire un servizio "CHIAVI IN MANO".

Tale obbiettivo è stato raggiunto grazie ad una stretta e duratura collaborazione tra TesiSystem e le aziende specializzate nelle varie aree che compongono un progetto architettonico.

La capacità di TesiSystem di selezionare e sincronizzare tutti gli attori coinvolti è la chiave che garantisce un risultato ottimale sia dal punto di vista economico che qualitativo.

TESISYSTEM E I PROPRI PARTNER

- Sviluppo progetto esecutivo
- Realizzazione scavi e fondazioni
- Realizzazione infrastrutture prefabbricate
- Montaggio pareti, travi e coperture
- Realizzazione asfalti e segnaletiche
- Realizzazione pavimentazioni industriali interne ed esterne
- Realizzazione impianti meccanici, elettrici ed idraulici
- Realizzazione e montaggio serramenti
- Realizzazione finiture interne ed esterne
- Realizzazione aree uffici e direzionali
- Realizzazione e sistemazione aree esterne

Gruppo Grigolin in Italia ed Europa

Legenda

- FORNACI CALCE GRIGOLIN S.P.A.
- SUPERBETON S.P.A.
- TESISYSTEM S.R.L.
- BRUSSI COSTRUZIONI S.R.L.
- FERROBETON S.R.L.
- CALCESTRUZZI MAGNANI S.R.L.

GRUPPO GRIGOLIN

NUOVA TESI SYSTEM srl

UNITÀ PRODUTTIVA E COMMERCIALE
Viale delle Industrie, 3
31032 - Casale sul Sile (TV)
Tel. + 39 0422 785224
Fax. + 39 0422 785312
tesics@tesisystem.it

UNITÀ PRODUTTIVA
Via Priula, 80
31040 - Nervesa della Battaglia (TV)
Tel. + 39 0422 885592
Fax. + 39 0422 885126
tesinr@tesisystem.it

UNITÀ PRODUTTIVA E COMMERCIALE
Via Parolara, 57
46032 - Castelbelforte (MN)
Tel. + 39 0376 258100
Fax. + 39 0376 258080
tesimn@tesisystem.it

UNITÀ PRODUTTIVA E COMMERCIALE
Via Spilimbergo, 231
33035 - Martignacco (UD)
Tel. + 39 0432 1840676
Tel. + 39 0432 1840976
tesiud@tesisystem.it

www.tesisystem.it - info@tesisystem.it